KDV DAHİL 500 LİRA

SUPERMEN

SUPER SERİ

CİLT 42

B YAYINLARI

84

Türkiye'de yayın hakkı B YAYINLARI na aittir.
(BİLKA-Bilim Kültür Araştırma, Yayıncılık Ltd.Şti.)

ÖLÜM KALIM SAVAŞI

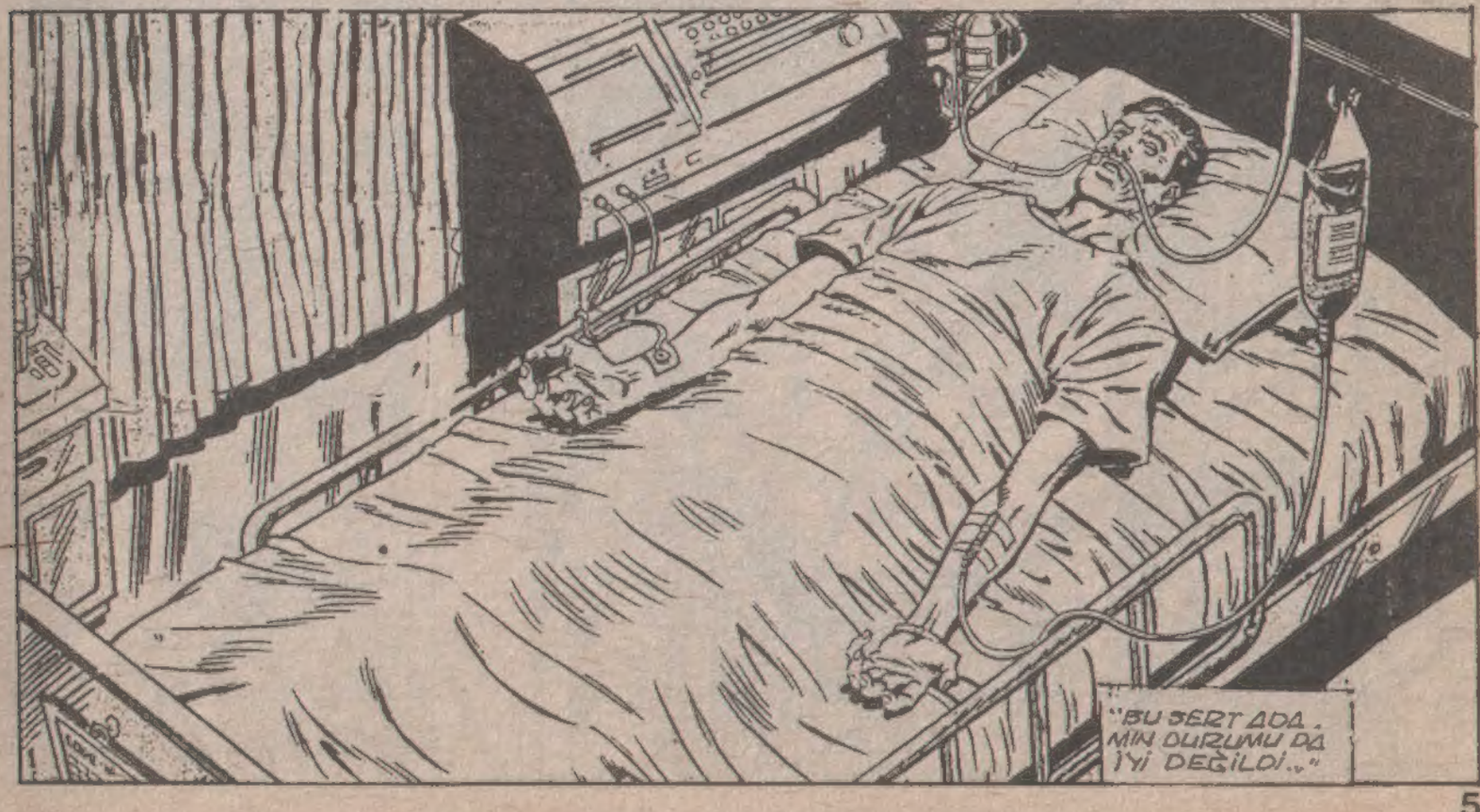

LUTHOR ONU BU YENİ PSİKOLOJİ LABORATUVARINA GETİRDİĞİNDEN BERİ, BRAINIAC GİDEREK ERİYORDU..!

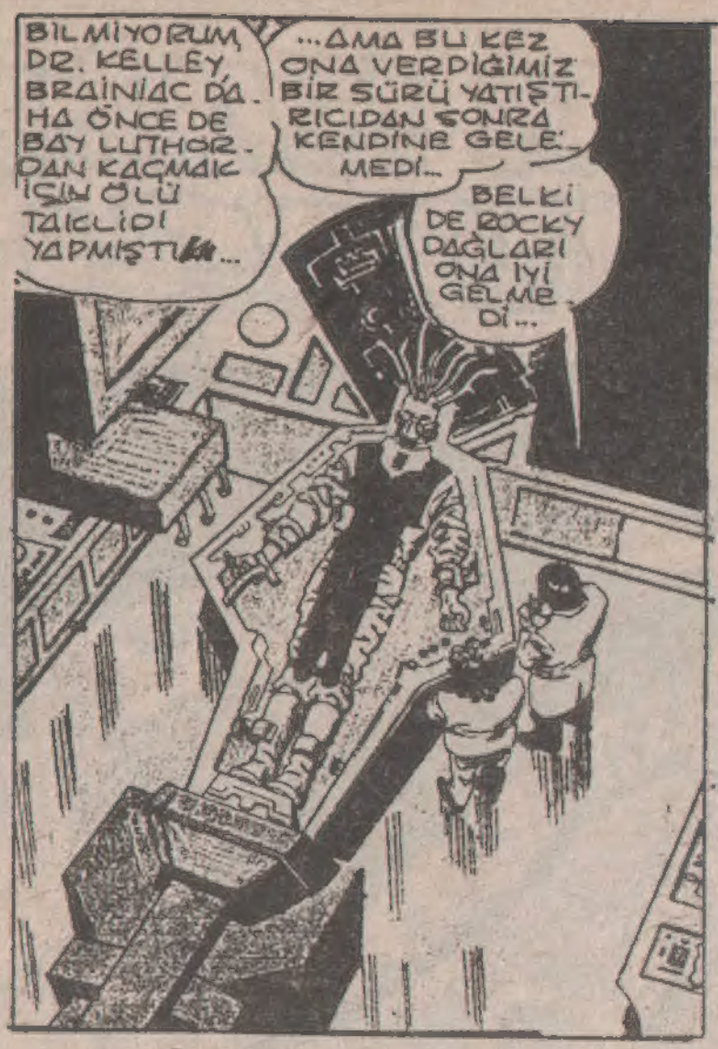
BİLMİYORUM, DR. KELLEY, BRAINIAC DAHA ÖNCE DE BAY LUTHOR-DAN KAÇMAK İÇİN ÖLÜ TAKLİDİ YAPMIŞTI...
...AMA BU KEZ ONA VERDİĞİMİZ BİR SÜRÜ YATIŞTIRICIDAN SONRA KENDİNE GELEMEDİ...
BELKİ DE ROCKY DAĞLARI ONA İYİ GELMEDİ...

ŞAKA YAPMA, HAPPER. SEN — KOMA HALİNDE BİLE PATRON ONUN YÜZÜNDEN KABUSLAR GÖRÜYOR...
EVET... ZATEN ONDAN KORKTUĞU İÇİN BU TESİSİ STAR LABORATUVARIN-DAN SATIN ALDI...

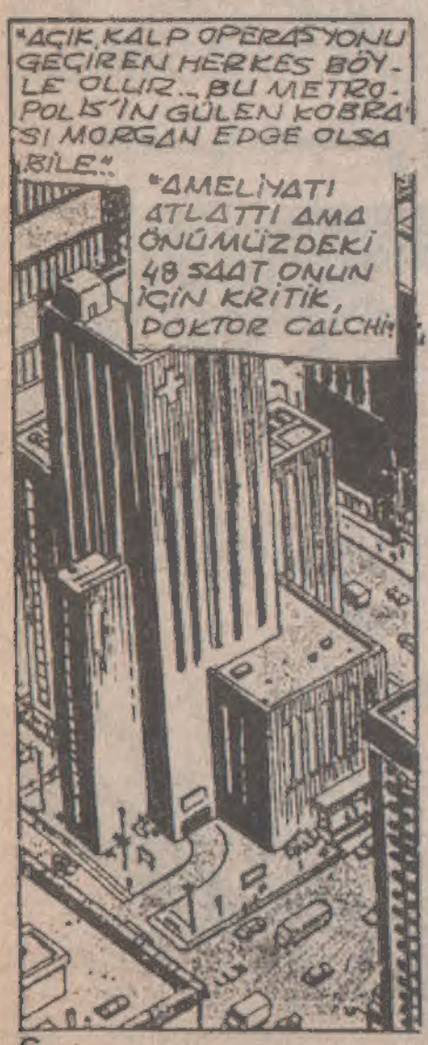
"AÇIK KALP OPERASYONU GEÇİREN HERKES BÖYLE OLUR... BU METROPOLİS'İN GÜLEN KOBRASI MORGAN EDGE OLSA BİLE..!"
"AMELİYATI ATLATTI AMA ÖNÜMÜZDEKİ 48 SAAT ONUN İÇİN KRİTİK, DOKTOR CALCHI!"

O GALAKSİ HABER MERKEZİNİN PARASIYLA ENİYİ İHTİMAMI GÖRÜYOR, KİLEY...
BANA TUHAF GELEN BİR ŞEY VAR... JOHN RUBEN EDGE'NİN ÖZEL DOKTORUYDU... OKULDAN ARKADAŞLARMIŞ...

O BİR TEKNE KAZASI GEÇİRDİ.. ŞİMDİ DİNLENİYOR VE YERİNİ BEN ALDIM...
OO, ÖYLE Mİ?.. GALİBA SON GÜNLERDE MORGAN'IN ŞANSI İYİ GİTMİYOR...

ONU SADECE SIVIYLA BESLEDİĞİMİZ İÇİN BU DURUMA DÜŞTÜ...
ÜSTELİK 24 SAAT BİLGİSAYARA BAĞLI...
YATMAKTAN VÜCUDUNUN YARA OLMAMASI İÇİN BİRKAÇ SAATTE BİR ONU HAREKET ETTİRİRSEK, BİRAZ ZAYIFLAMASI ÖNEMLİ DEĞİL...
BİLGİSA. YARLAR ONUN BEYNİNİ ARAŞTIRIYOR..
ŞİMDİYE KADAR KALP ATIŞLARI NORMALDİ... BEYİN DALGALARI DA DERİN BİR UYKU HALİNE GİRDİĞİNİ GÖSTERİYOR...
BU ADAM TÜM O KİRLİ İŞLERE BULAŞMIŞ...
RIHTIM SEMTİNİ YERLE BİR EDEN DEV ROBOTLAR... SUÇ ŞEBEKELERİ... DAİLY PLANETIN İNTERGANG HAKKINDA YAZDIĞI O YAZI...
BUNLAR BİR HABER MERKEZİNİN PATRONU İÇİN ÇOK AĞIR ŞEYLER...
SÜPERMEN ONU SUÇÜSTÜ YAKALADI... MORGAN DA KALP KRİZİ GEÇİREREK ONUN KOLLARINA DÜŞTÜ...
SÜPERMEN AMBÜLANS GELENE KADAR ONU YAŞATMAYI BAŞARDI...
NE GARİP... HALBUKİ O YILLARDIR GAZETESİNDE SÜPERMEN ALEYHİNDE YAZILAR YAZDIRIYORDU...
DR. KİLEY, ARTIK ONUN HAYATI SÜPERMEN'İN ELLERİNDE DEĞİLDİ...

"HERHALDE ŞİMDİ KÂBUS GÖRÜYOR-DUR..."
MİLTON FİNE Mİ? YOKSA BRAİNİAC MI DEME-LİYİM...
BEN COLU'NUN EN BÜYÜK BEYNİ VRİL DOX'UM...
ŞU ANDA BENİM ETKİ ALANIMDA-SIN...
LUTHOR...
"YAŞAMI KADERİN ELİNDE..."
NOOOOOO
BOOM
BU SES NE?.. IŞIĞIN İÇİNDE BİR ŞEKİL OLU-ŞUYOR...
SEN KİMSİN?.. NEDEN YOLU-MU KESİYOR-SUN?.
KADER YOLLARIMIZI BİRLEŞTİRDİ EDGE...

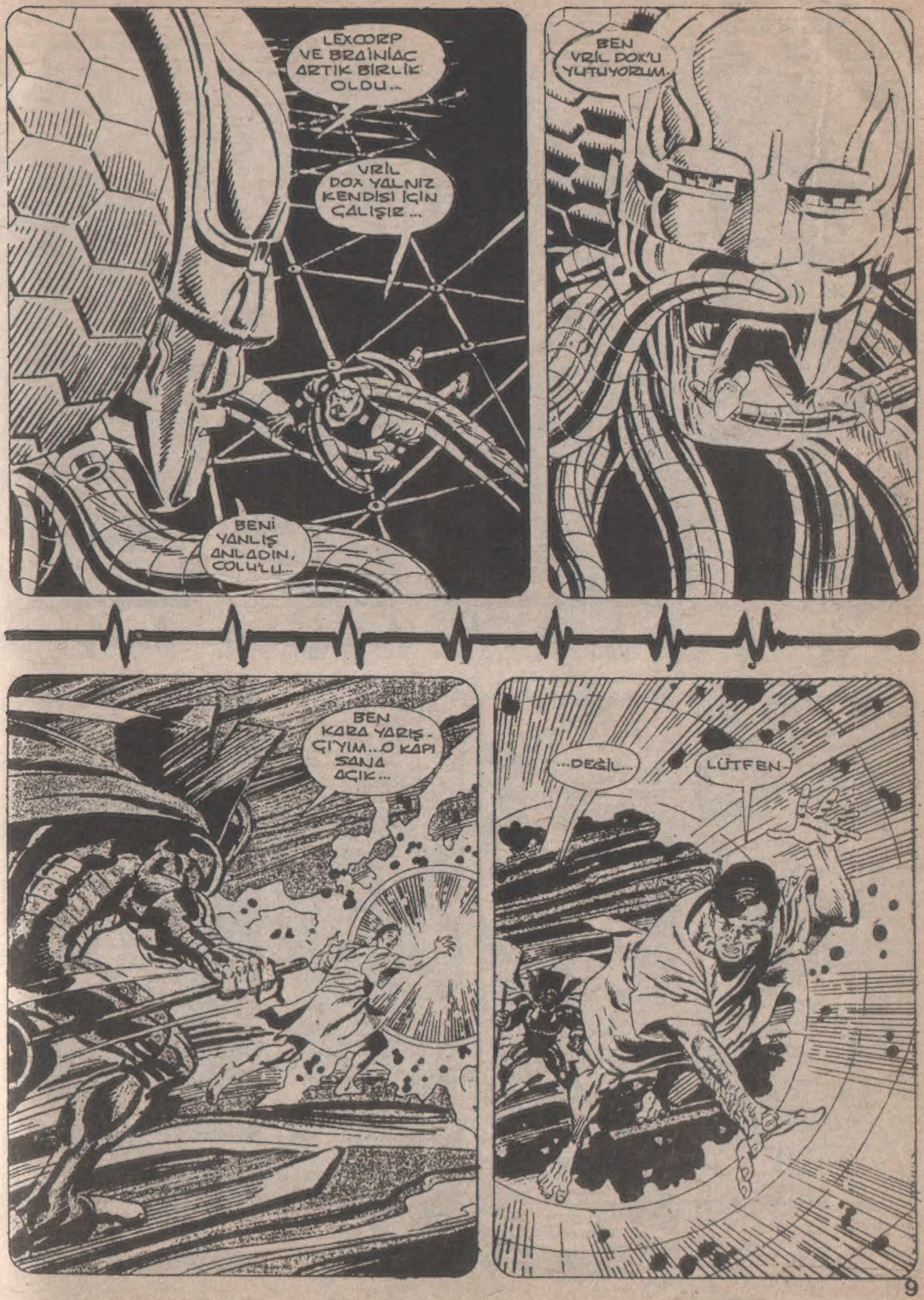
LEXCORP VE BRAİNİAC ARTIK BİRLİK OLDU..
VRİL DOX YALNIZ KENDİSİ İÇİN ÇALIŞIR...
BENİ YANLIŞ ANLADIN, COLU'LU...
BEN VRİL DOX'U YUTUYORUM.
BEN KARA YARIŞ-ÇIYIM..O KAPI SANA AÇIK...
...DEĞİL...
LÜTFEN-

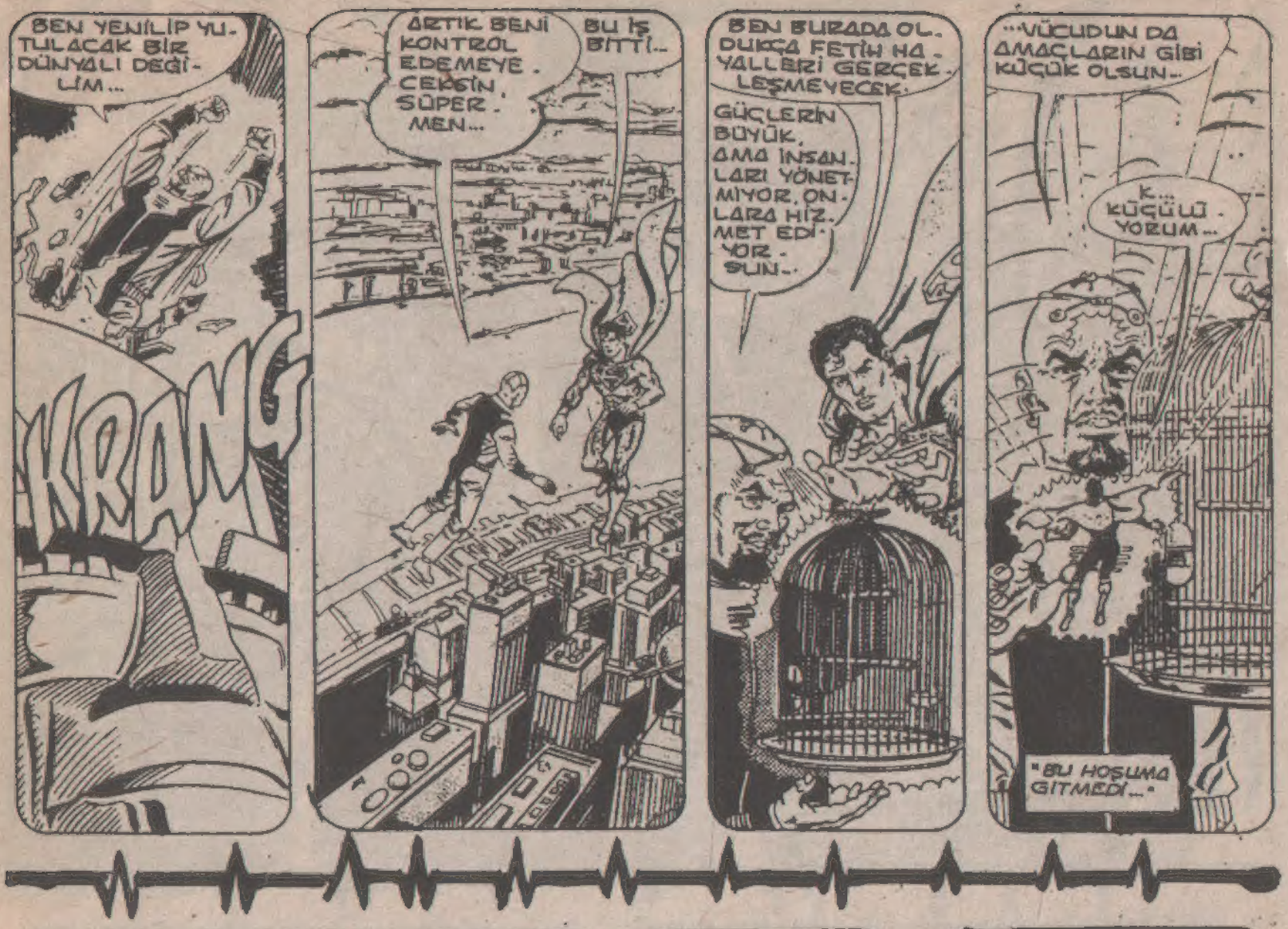
BEN YENİLİP YUTULACAK BİR DÜNYALI DEĞİLİM...
KRANG
ARTIK BENİ KONTROL EDEMEYECEKSİN, SÜPERMEN...
BU İŞ BİTTİ...
BEN BURADA OLDUKÇA FETİH HAYALLERİ GERÇEKLEŞMEYECEK.
GÜÇLERİN BÜYÜK, AMA İNSANLARI YÖNETMİYOR, ONLARA HİZMET EDİYORSUN...
...VÜCUDUN DA AMAÇLARIN GİBİ KÜÇÜK OLSUN...
K... KÜÇÜLÜ YORUM...
"BU HOŞUMA GİTMEDİ..."

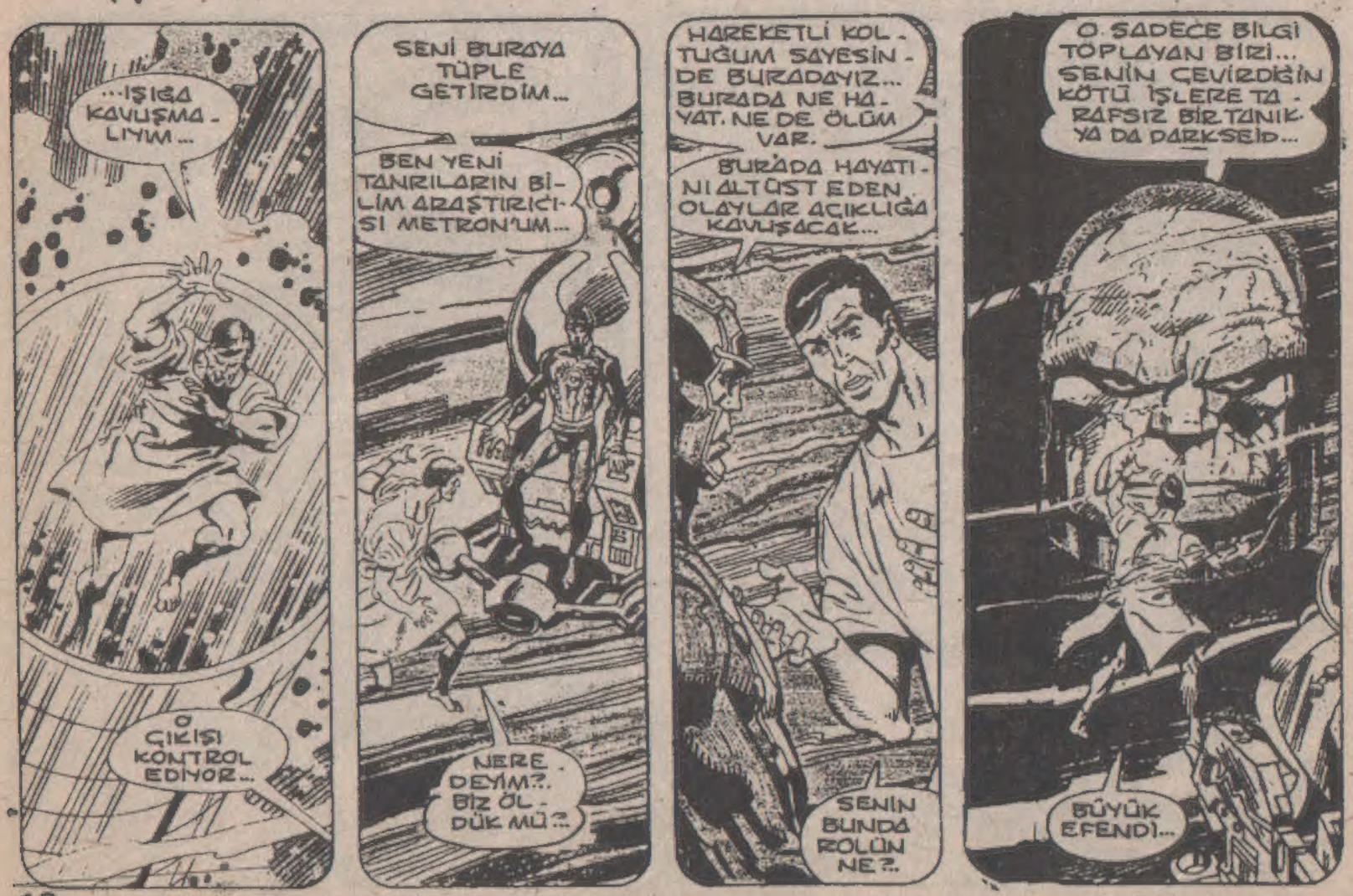
...IŞIĞA KAVUŞMALIYIM...
O ÇIKIŞI KONTROL EDİYOR...
SENİ BURAYA TÜPLE GETİRDİM...
BEN YENİ TANRILARIN BİLİM ARAŞTIRICISI METRON'UM...
NERE DEYİM?. BİZ ÖLDÜK MÜ?..
HAREKETLİ KOLTUĞUM SAYESİNDE BURADAYIZ... BURADA NE HAYAT, NE DE ÖLÜM VAR.
BURADA HAYATINI ALTÜST EDEN OLAYLAR AÇIKLIĞA KAVUŞACAK...
SENİN BUNDA ROLÜN NE?..
O, SADECE BİLGİ TOPLAYAN BİRİ... SENİN ÇEVİRDİĞİN KÖTÜ İŞLERE TARAFSIZ BİR TANIK YA DA DARKSEID...
BÜYÜK EFENDİ...

...DERİN BİR UYKUYA DALDI...
VE HAYAT BELİRTİLERİ ÇOK DÜZENSİZ...
UYANDIRMAK HOŞUMA GİTMİYOR, AMA PATRONA BİLDİRMELİYİM...
BAY L. UYGUNSUZ BİR SAATTE ARADIM. AMA BRAINIAC HAYAL GÖRÜYOR VE ÇOK HUZURSUZ...
SABAH 3'TE BENİ UYANDIRMAKTA HAKLISIN; BAYAN KELLEY...
BU BRAINIAC'IN GÜÇLERİ HAKKINDA BİRŞEYLER ÖĞRENMEK İÇİN İDEAL BİR DURUM OLABİLİR...
NE YAPARSAN YAP BU RÜYA HALİNİ DEVAM ETTİR. SAKIN BİLİNCİNE KAVUŞMASIN...
ARTIK BEKLEMEKTEN BAŞKA YAPABİLECEĞİMİZ BİRŞEY YOK...
SERVİSİMLE GÖRÜŞMEM GEREK. ŞİMDİ DÖNERİM...
ÖLÜME YAKLAŞTI, BAYMANNHEİM... CİNAYETE TEŞEBBÜS ETMEYE GEREK YOK... ZATEN ÖLECEK...
BU TATMİN EDİCİ DEĞİL...
ZATEN ÇOK BEKLEDİK... POLİSE AÇIKLAMA YAPMASI İHTİMALİNİ GÖZE ALMALIYIZ...
TÜM İNTERGANG İŞİNİ TEHLİKEYE SOKTU...
BUNLAR KATI KURALLAR, AMA BUNLARI EDGE KOYDU... BİR KİŞİ GÜCÜNÜ KAYBETTİYSE, ORTADAN KALDIRILMALI...
BU KİŞİSEL DEĞİL, SADECE İŞ KURALI...
İCABINA BAKARIZ, EFENDİM...

"EMİN OLUN, BAY LUTHOR... BRAINIAC HALA RÜYA ALEMİNDE..."

BAKIYORUM KENDİNE BİR AV YAKALAMIŞSIN...

LEX LUTHOR...

DÜRÜST BİRİ OLMASAYDIM, ÇELİK ADAMI BENDEN ÖNCE YENDİĞİN İÇİN SANA ÇOK KIZARDIM...

AMA İKİMİZ ARTIK ORTAĞIZ...

SENİNLE ORTAK FALAN DEĞİLİZ, DÜNYALI...

BRAINIAC, YAPMA... KAÇACAK...

CRASH!

"BİR DAHA KENDİNE GELEMEYECEK..."

BÜYÜK DARKSEID, BEN SANA HİZMET ETMEKTEN BAŞKA NE YAPTIM?.. İNTERGANG'A GALAKSİ HABER MERKEZİ MALİ DESTEK VERDİ...

...SEN İSE APOKALİPS TEKNOLOJİSİ SAĞLADIN... SENİNLE ORTAKTIK, AMA EN ÇOK IHTİYAÇ DUYDUĞUM ANDA SEN BANA YARDIM ETMEDİN

SENİN YARATTIĞIN TURMOİL EMİRLERİMİ DİNLEMEDİ VE O YÜZDEN BU DURUMA DÜŞTÜM...

NASIL ORTAKTIK DEMEK CESARETİNİ GÖSTERİRSİN? SEN SADECE KURBAN EDİLECEK BİR PİYONDUN...

SENİNLE ASLA ORTAK DEĞİLDİK...

CRASH!

SENDEN NEFRET EDİYORUM LUTHOR..
AMA LUTHOR'UN DOKTORLARI BEYNİNDEN BİR TÜMÖR ALIP HAVATİNİ KURTARDI..
MİLTON FİNE'NİN HİZMETLERİNE KARŞILIK OLARAK...
AMA ÖNCEDE SÖYLEDİĞİM GİBİ.
...BU YARARSIZ İNSAN DERİSİ ALTINDA..
...BEN ASLINDA COLU GEZEGENİNDEN VRİL DOX'UM..
ORADAKİ KONUMUM İKİNİZDEN DE ÇOK ÜSTÜN..
DÜNYAYI ZAPTETME PLANLARI NE OLDU?
BENİM AMACIM İNTERGANCI KULLANIP KARGAŞA YARATMAKTI...
DARKSEID KARGAŞADAN NE KAZANABİLİR EFENDİM?
DARK. SEID BİR ŞEY KAZANAMAZ..
KARGAŞADAN UMUTSUZLUK VE SIKINTI DOĞAR..
BEN BU İNSANİ DUYGULARLA BESLENİRİM... TURMOİL'İN YAPTIKLARI SEN DAHİL BİR. ÇOK KİŞİYİ ACI VE İÇEDE.. RE SOKTU...
SEN BÜYÜK EFENDİ DEĞİL MİSİN?
BEN DESAAD M... İNTERGANCI BEN YARATTIM. DARKSEID GİBİ BİRİNİN BÖYLE KÜÇÜK İŞLERLE UĞRAŞACAĞINI MI SANDIN?

ÇOLU'YA HÜKMEDEN ZALİM HÜKÜMDARLAR BENİM DEHAMDAN KORKTULAR VE VÜCUDUMU ORTADAN KALDIRDILAR..
...AMA BENİM BU DÜNYALI VÜCUDU İÇİNDE YAŞAMAYA DEVAM ETTİ...
BU DÜNYAYI ELİME GEÇİRECEĞİM...
KERAASH
...AMA BUNUN İÇİN ONUN KAHRAMANINI ORTADAN KALDIRMAM GEREK...
BİR HÜKÜMDARIN KILIÇINA GİREREK SENİNLE OYUN OYNAMAK HOŞUMA GİTTİ...
KÜÇÜK BİR ÇOCUĞUN YARDIM İÇİN BAĞIRDIĞINI HATIRLADIN MI?..
BU SENİN EN GÜZEL ANLARDAN BİRİYDİ...
O ANI TEKRAR YAŞAYALIM...
HAYIR... LÜTFEN YAPMA...
BENİ SENİN YAŞAMINA SOKAN İŞTE BU DUYGULAR...

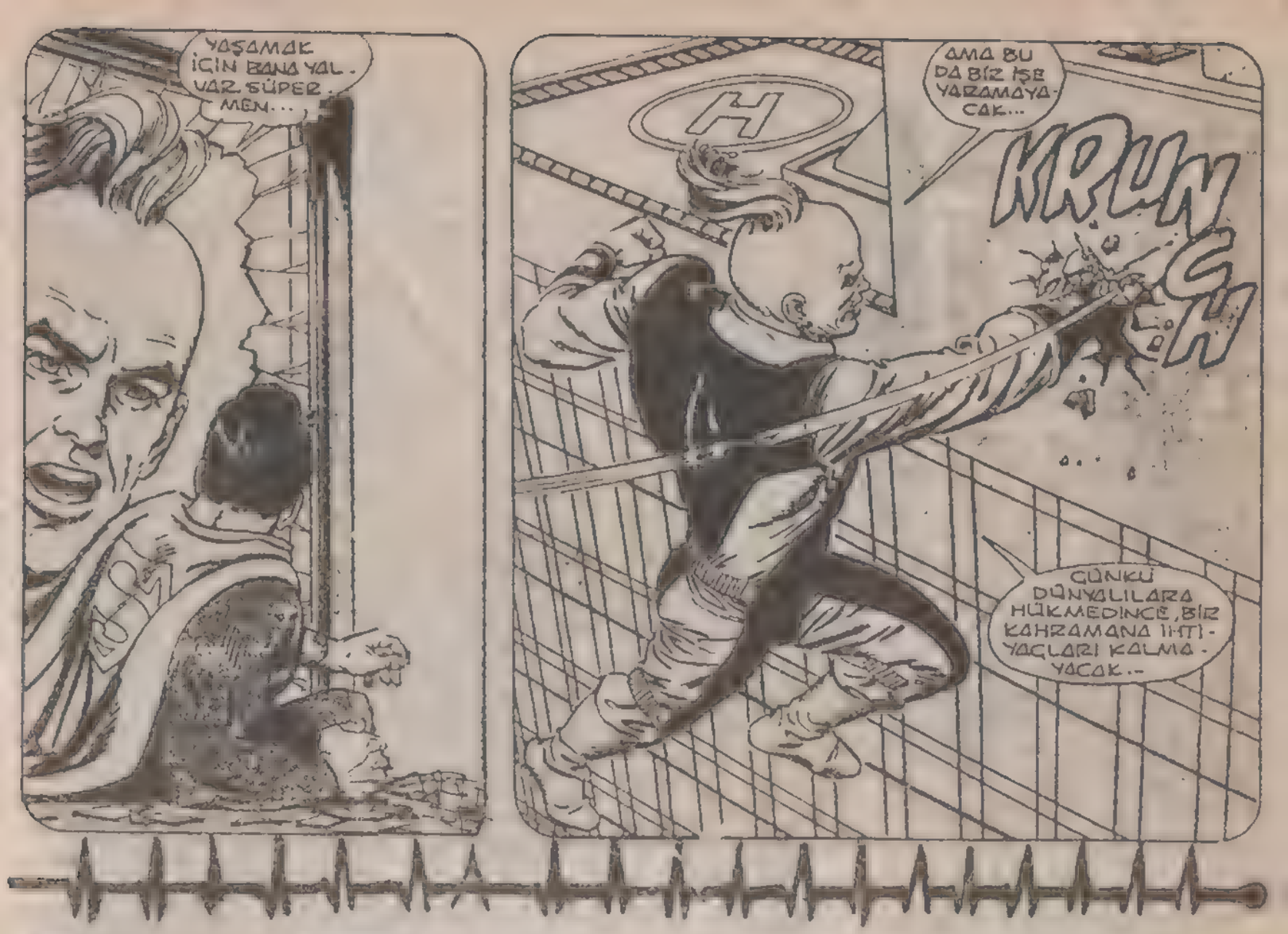
YAŞAMAK İÇİN BANA YAL-VAR SÜPER-MEN...
AMA BU DA BİZ İŞE YARAMAYA-CAK...
KRUNCH
GÜNKÜ DÜNYALILARA HÜKMEDİNCE, BİR KAHRAMANA İHTİ-YAÇLARI KALMA-YACAK..

BANA CEVAP VERME DEMEDİM Mİ?.
BABA?

BANA BİR DAHA KARŞI GELME, SERSEM...
VİNCENT... BUNU BENİM İÇİN YAP-TI...
SLAP

ONLAR İÇİN YARATACAĞIM YA-ŞAMDA BİR KARA-MANIN DOLDURA-CAĞI BOŞLUK OLMAYACAK...
SENİN GİBİLERİN BÜYÜMESİNE İZİN VERİL-MEYECEK..
ONLAR KÜÇÜKKEN EZİLECEK...
...VE HAYAT DAHA GÜZEL OLACAK...
WHUMP
"BU ÇOK İLERİ GİT-Tİ...
BENİM ANNESİNİN OĞLUNA İHTİYACIM YOK..
ONA BİRAZ SEVGİ GÖS-TERSEN... KÖÇÜMÜ AÇ.TIYORSUN
BİR GÜN BU ÇO-CUK BÜYÜYECEK VE BUNLARI ONU YAPMAK ÇOK ZOR OLACAK'IN-CENT..
KAPA ÇENE-Nİ-
ANNE...
İKİNİZE DE İYİ BİR YUVA VERDİM, AMA TAKDİR EDİLME-DİM...
WHUMP

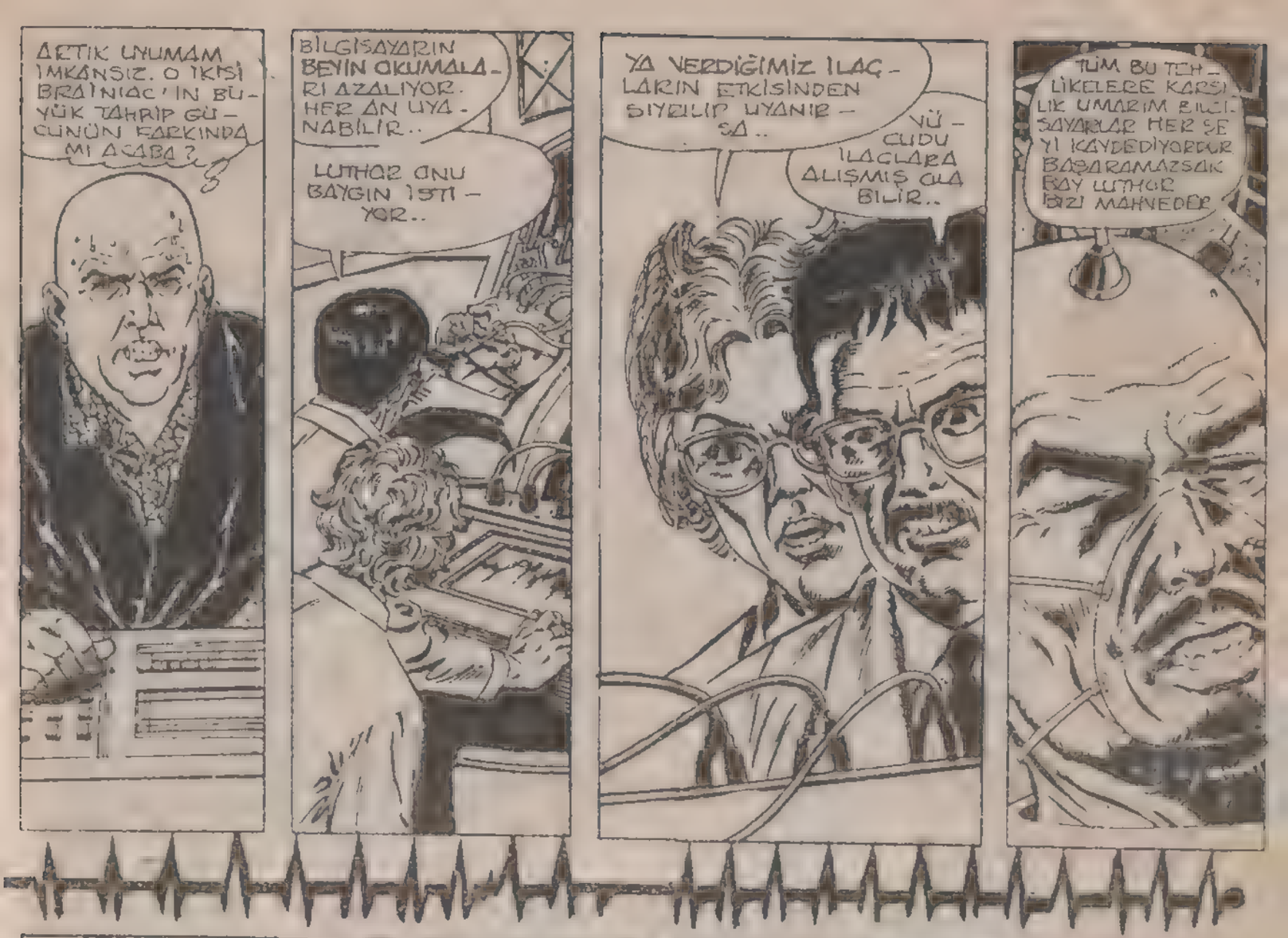

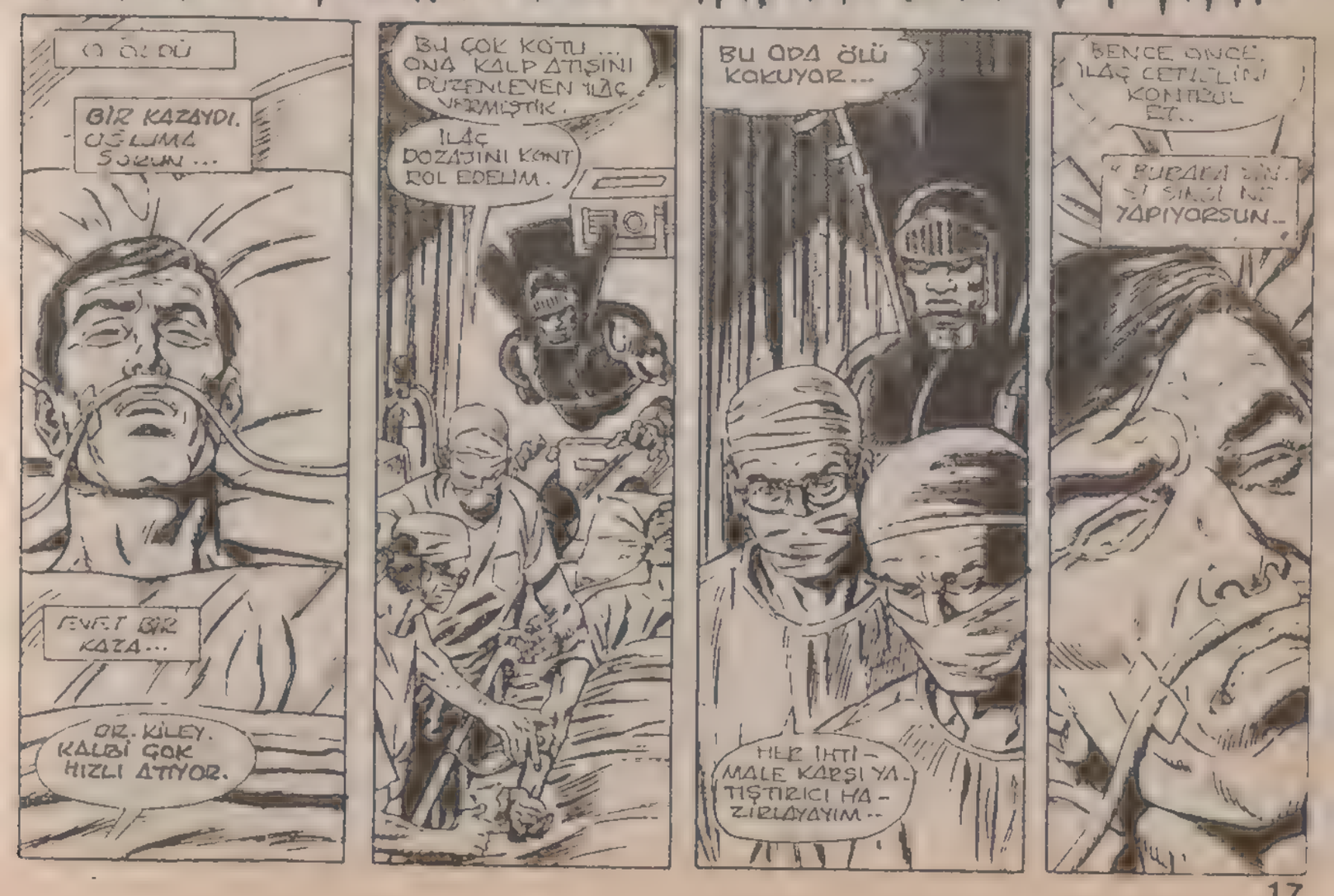

ARTIK UYUMAM İMKÂNSIZ. O İKİSİ BRAİNİAC'IN BÜYÜK TAHRİP GÜCÜNÜN FARKINDA MI ACABA?

BİLGİSAYARIN BEYİN OKUMALARI AZALIYOR. HER AN UYANABİLİR..

LUTHOR ONU BAYGIN İSTİYOR..

YA VERDİĞİMİZ İLAÇLARIN ETKİSİNDEN SIYRILIP UYANIRSA..

VÜCUDU İLAÇLARA ALIŞMIŞ OLABİLİR..

TÜM BU TEHLİKELERE KARŞILIK UMARIM BİLGİSAYARLAR HER ŞEYİ KAYDEDİYORDUR. BAŞARAMAZSAK BAY LUTHOR BİZİ MAHVEDER

O ÖLDÜ

BİR KAZAYDI. OĞLUMA SORUN...

EVET BİR KAZA...

DR. KİLEY. KALBİ ÇOK HIZLI ATIYOR.

BU ÇOK KÖTÜ... ONA KALP ATIŞINI DÜZENLEYEN İLAÇ VERMİŞTİK.

İLAÇ DOZAJINI KONTROL EDELİM.

BU ODA ÖLÜ KOKUYOR...

HER İHTİMALE KARŞI YATIŞTIRICI HAZIRLAYAYIM..

BENCE ONCE İLAÇ CETVELİNİ KONTROL ET..

"BURADA SİNSİ SİNSİ NE YAPIYORSUN..

HAYIR! BEN, LEX LUTHOR-LA BUNU BANA YAPAMAZSIN..
HAYDİ BAKALIM, AŞAĞIYA..
YAAAH! İMDAAT!
SÜPERMEN! BENİ DÜŞMANIM KURTARDI...
ÖNEMLİ DEĞİL LEX...
ONU NASIL YAKALAYACAĞIZ...
SENİNLE BOŞUNA UĞRAŞIYORUM.. ANNEM GİBİ BASİT BİRİSİN..
ANNEM BENİ SEVERDİ. SEN ONU ÖLDÜRDÜN..
BU SÖZÜNÜ GERİ AL, YALANCI ONUN AYAĞI TA KİLO!
KENDİNE GEL ÇOCUK, YOKSA SENİ YAPTIRDIĞIM OKULYERİNE ISLAHANEYE GÖNDERİRİM...
O, Nİ BİR ÇOCUK BAY VİNCENT SADECE ANNESİNİ ÖZLÜYOR.
O ANNEMİ İTTİ, ETTİ...

BOŞUNA GAYRET ETME SÜPERMEN.. BEN SENİ YAKALADIM.
BROADWAY
BEN VEİL DOX. EMİR BUYURUYORUM KI SEN VE SEVGİLİ METROPOLİS'İN...
KRACK-A-BOOM!
BABAMDAN NEFRET EDİYORUM. ANNEM YERİNE O ÖLMELİYDİ...
BANA ANNEME BENZEDİĞİMİ SÖYLEDİ.. BUNDAN SONRA ÖYLE OLMAYACAK...
BUGÜNDEN İTİBAREN BABAM GİBİ SOĞUK VE ACIMASIZ OLACAĞIM..

GÖZÜMÜN ÖNÜNDEN KAY BOLUP...
...ISSIZ VE SOĞUK ANTARTİKA'YA GİDECEKSİNİZ!
"ARTIK BEKLEMEYEMİYİZ.."
"MUTLU YILLAR BABA.
EMEKLİLİĞİN DE HAYIRLI OLSUN!
NE? BU SİRKETE SENİ BEN GETİRDİM..
YILLARDIR BU GÜNÜ BEKLEDİM..
BABAMA DOKAĞI GÖSTERİN ÇOCUKLAR!
ÜZGÜNÜM BAY EDGE, KURALLAR BÖYLE
DERSİNİ İYİ ÖĞRENDİN...
BÜYÜK DARKSEID SENİN ÖĞRETİN OLMASAYDI BU PLANI UYGULAYAMAZDIM...
SEN DE BENİM GİBİ BUGÜNÜN TADINA VAR. BÖYLECE ORTAKLIĞIMIZ SAĞLAMLAŞIR..

ONU TEKRAR UYUTMALIYIZ. DUA EDELİM Kİ BU DOZAJ UYGUN OLSUN..

LEXCORP SANA BUNUN İÇİN PARA ÖDÜYOR...

ÇOK ŞAKACISIN. HAPPERSEN.. NEDEN BURADA OLDUĞUMU BİLİYORUM

SEN İSE JOSE DELGADO'NUN BİR MİLYON DOLARLIK BİR LEXCORP AYGITIYLA KAÇIP GİTMESİNE NEDEN OLDUĞUN İÇİN BURADASIN.

HEPİMİZ HATA YAPARIZ...

HEMŞİRENİN TUTTUĞU CETVELİ İNCELEDİĞİNDEN EMİN MİSİN? EDGE'Yİ KAYBEDERSEK HEPKESİ KARŞIMIZA ALIRIZ.

AİLESİ BUNDAN MEMNUN OLACAK..

ARTIK KORKMUYORUM...

ONUN BENİ GÖRMEMESİ GEREKİYOR.

KİM?

DUYDUN MU? BURAYA NASIL GİRDİN?

KÖR MÜSÜN? ONADA DURUYOR.

-LALCHİ, AKLINI MI YİTİRDİN? BURADA KİMSE YOK SADECE HASTAMIZ VAR..

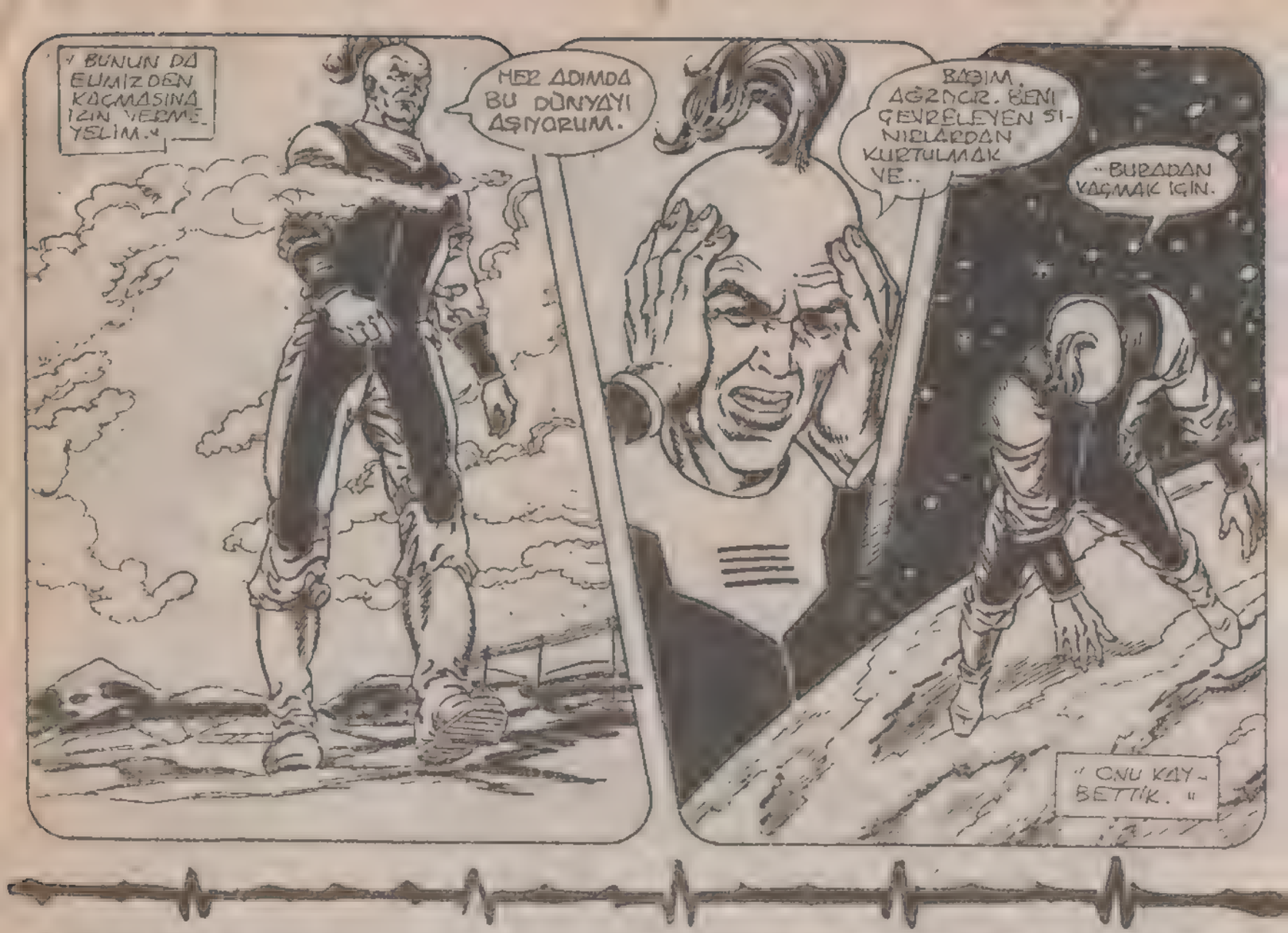

"BUNUN DA ELİMİZDEN KAÇMASINA İZİN VERMEYELİM."

HER ADIMDA BU DÜNYAYI AŞIYORUM.

BAŞIM AĞRIYOR. BENİ ÇEVRELEYEN SINIRLARDAN KURTULMAK VE..

"BURADAN KAÇMAK İÇİN.

"ONU KAYBETTİK."

"TAM KARŞIMIZDA..

ANNE. [illegible]

O HALDE GEL MORGAN. AYDINLIĞA GEL!

HAYIR! GERİ DÖNMEK İSTEMİYORUM. ORADA GÜNTÜ VE SEFALET VAR

AYDINLIK BENİM İÇİN MUTLULUK VE HUZUR DEMEK...

BEN HAZIRIM... BIRAKIN BENİ!

YAŞAM. GRAFİĞİ DÜMDÜZ OLDU...
AMA BU ANLAM - SIZ. BU POZADA ÖLDÜRÜCÜ OLMAMA - SI GEREKLİYDİ..
KABUL ET! BİR YOLUNU BULUP BİZDEN KAÇTI...
ÖZGÜRÜM. İNSAN KABUĞUMUN SINIR - LARINI YIRTTIM..
...ÖLDÜ...
ONU TEK - RAR CANLAN - DIRMALIYIZ..
AGHHH!
BEN HEZEYANLARI TİTRETEN BİR GÜCÜM. BEN KA - RA YARIŞIYIM.
BU ÖLÜM A - NINDA SENİLE BEN BİRBİRİ - MİZE BAĞLI - YIZ DOKTOR.
NE OLDU?
ORADAKİ BENİM.. BİRİ BENİ ÇAĞI - RIYOR...
BU RÜYAM DAKİ KARA YARIŞÇI...
O RÜYA DEĞİLDİ MORGAN EDGE.. SE - NİN ÖLÜM VAKTİN DE GELMEDİ. ŞUNU İYİ BİL Kİ KADERLERİMİZ ORTAK..
DOKTOR ÇAĞ

DAHA UMUDUMUZ BİTMEDİ KELLEY.. ONUN BEYNİ HALA ANA BİLGİSAYARA BAĞLI.

ONU CANLANDIRMAYA ÇALIŞACAĞIM...

APTALLAR... İLAÇLARIN YOL AÇTIĞI HAYALLERLE BEYNİM ZİNCİRLERİNDEN KURTULUNCA VÜCUDUMU KONTROL ETMEM DE KOLAYLAŞTI..

KALP MESAJI YAPACAĞIM..

KALP ATMAYA BAŞLADI..

NABIZ DA ATIYOR...

BU BENİM SAYEMDE, ONLARIN DEĞİL.

AMA BEYNİM GÜÇLENDİKÇE, VÜCUDUM ZAYIFLIYOR.

BURADA NELER OLUYOR.

RAHAT SIZ İETTİĞİM İÇİN ÜZGÜNÜM.

AMAN TANRIM. DEMİN ONUNLA KONUŞUYORDUM ŞİMDİ ÖLDÜ...

EDGE'Yİ KONTROL ET. CALCHİ ONA İĞNE YAPIYORDU..

NABZI KUVVETLİ. AMA DR. CALCHİ İÇİN BİR SEDYE ÇAĞIRAYIM..

POLİS LA. BORATUARI BUNU KONTROL ETMELİ..

DOĞRU OLUR.

ONA VERDİĞİMİZ BİR SÜRÜ İLAÇTAN SONRA O İĞNE ÖLDÜRÜCÜ OLABİLİRDİ.

EDGE'NİN ÖLÜMÜNE ÇOĞU KİMSE SEVİNİRDİ.

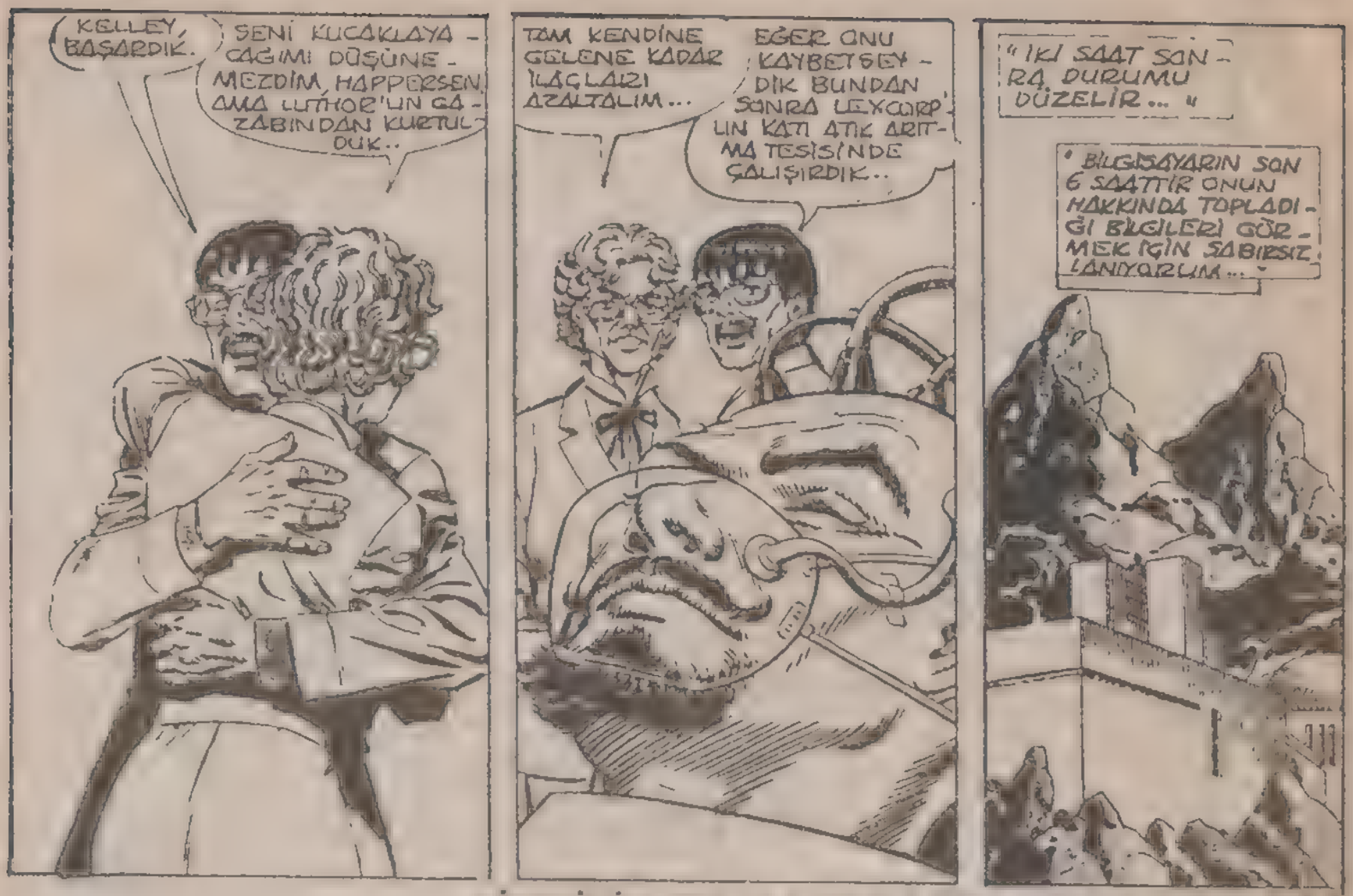

ŞİMDİLİK BU MACERANIN SONU

KARA MURAT

★ HAFTALIK DERGİ

ÇARŞAMBA GÜNLERİ ÇIKAR.

Seni uyarmıştım

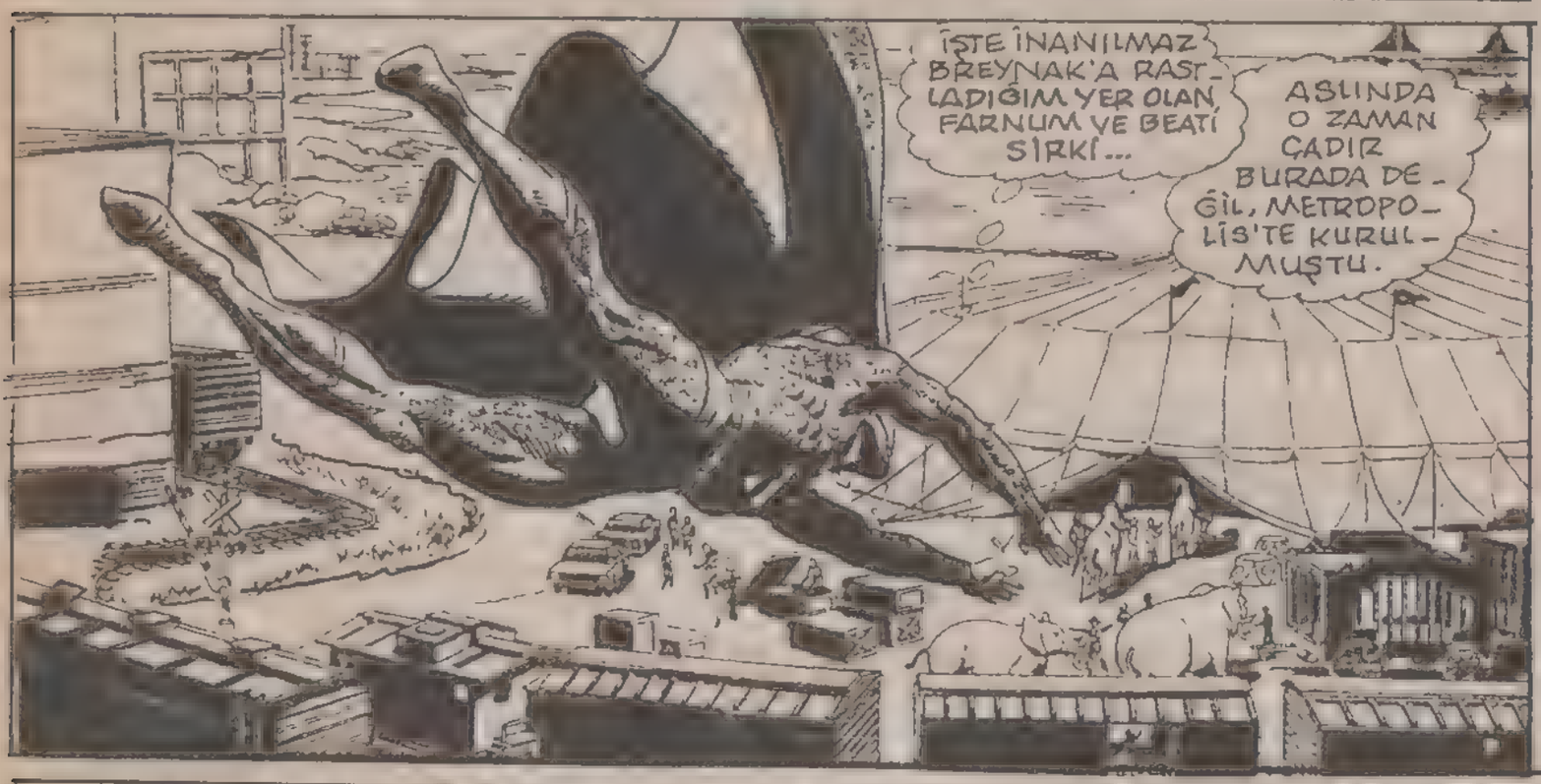

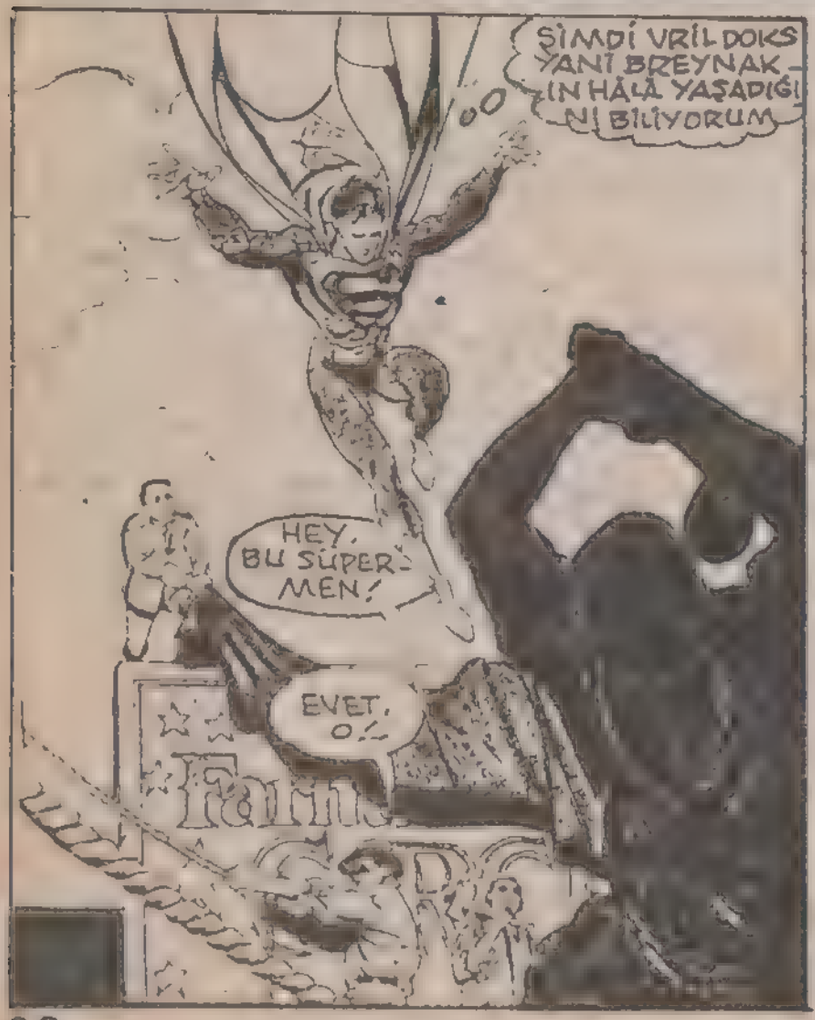

"DÜĞMEYİ AÇ."
"ALETİ ÇALIŞTIR"
WHIRRRRR
"MÜZİĞE HAZIR OL."
SÜPÜRMEYE BAŞLA...
VROOOOM
COUNT BASİE ORKESTRASI-NI ÇOK SEVİ-YORUM.
İŞTE MÜZİK. BU. BUGÜNKÜ GENÇLERİN DİNLEDİĞİ SAÇ-MALIĞA BEN-ZEMİYOR.
EYVAH!
YAŞLI BİR ADAMA SİN-SİCE SALDIR-MAK HA...
AL SANA BAKALIM!
THUD!

NEYİN PEŞİNDESİN? SENİ BİRİ Mİ TUTTU? KONUŞ!
HAYIR. DUR!
PROFESÖR HAMİLTON. BENİM...
VAY CANINA! JİMMY OLSEN!...
BİR İNSANA ARKADAN SALDIRMANIN TEHLİKELİ OLDUĞUNU BİLMİYOR MUSUN?
NE ZAMAN BU KADAR SERTLEŞTİN?
KENDİMİ KORUMASINI HAPİSTE ÖĞRENDİM.
AYRICA LUTHOR DAN BANA KARŞI BİR HAREKET DE BEKLİYORDUM...
SANA NE OLDU? CADMUS PROJESİNDEKİ DOKTORLAR, SENİN ÜZERİNDE ÇALIŞTI MI?.
OO, EVET. SÜPERMEN BENİ ORADA BIRAKTI.
BENİ EVE MUHAFIZ GETİRDİ.
BERENİ VE MONTUNU ÇIKAR. PEK İYİ GÖRÜNMÜYORSUN...
ONUN İÇİN BURAYA GELDİM YA...

BUNU BANA SÜPERMEN YAPTI!..
ESKİ ARKADAŞIM BENİ KEL YAPTI!..
BUNU SÜPERMEN Mİ YAPTI?..

İNANAMIYORUM. BUNU BİLEREK YAPMAMIŞTIR.
AMA OLDU...
ÜSTELİK SÜPERMEN, ÖNCE BOYUMU UZATAN BİR UZAY VİRÜSÜNÜ BANA BULAŞTIRARAK BU İŞE BAŞLADI...

SONRA BENİ CADMUS PROJESİNE GÖNDERDİ VE ORADA DNA MOLEKÜLLERİMLE OYNADILAR.
BOYUMUN UZAMASINI ÖNLEMEK İÇİN DOKTORLAR BANA GENETİK BİR AMELİYAT YAPTILAR.
AMA KELLİ GİBİ UNUTTULAR...

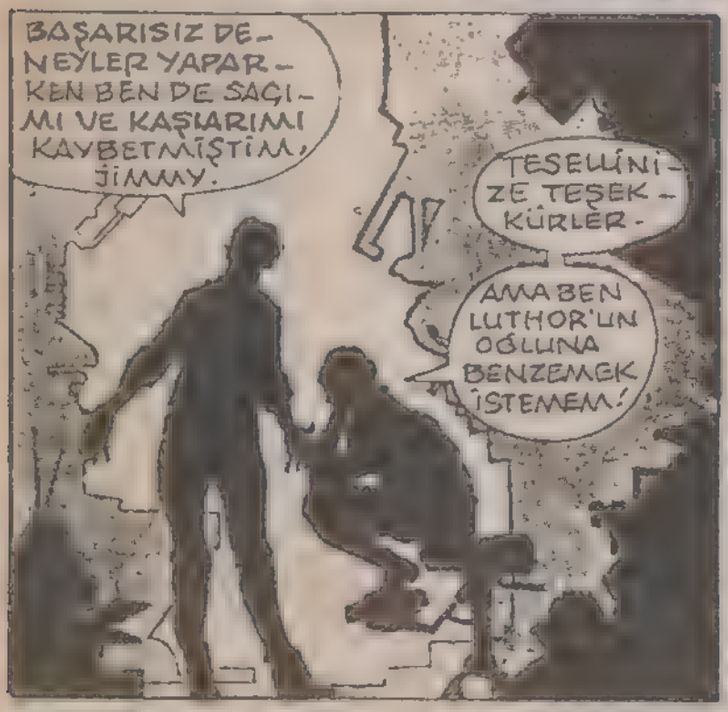
BAŞARISIZ DENEYLER YAPARKEN BEN DE SAÇIMI VE KAŞLARIMI KAYBETMİŞTİM, JİMMY.
TESELLİNİZE TEŞEKKÜRLER.
AMA BEN LUTHOR'UN OĞLUNA BENZEMEK İSTEMEM!

DOKTORLAR, SİSTEMİMİN DÜZELMESİ İÇİN YILLAR GEREKTİĞİNİ SÖYLEDİ.
BELKİ DE BU TEDAVİ BENİ GİDEREK ÖLDÜRECEK.

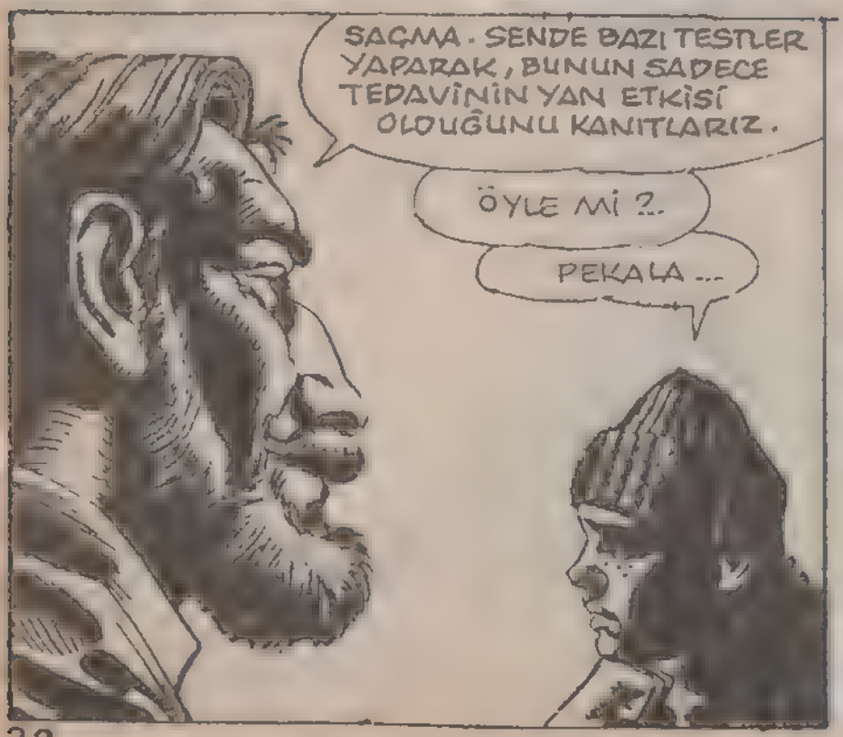
SAÇMA. SENDE BAZI TESTLER YAPARAK, BUNUN SADECE TEDAVİNİN YAN ETKİSİ OLDUĞUNU KANITLARIZ.
ÖYLE Mİ?..
PEKALA...

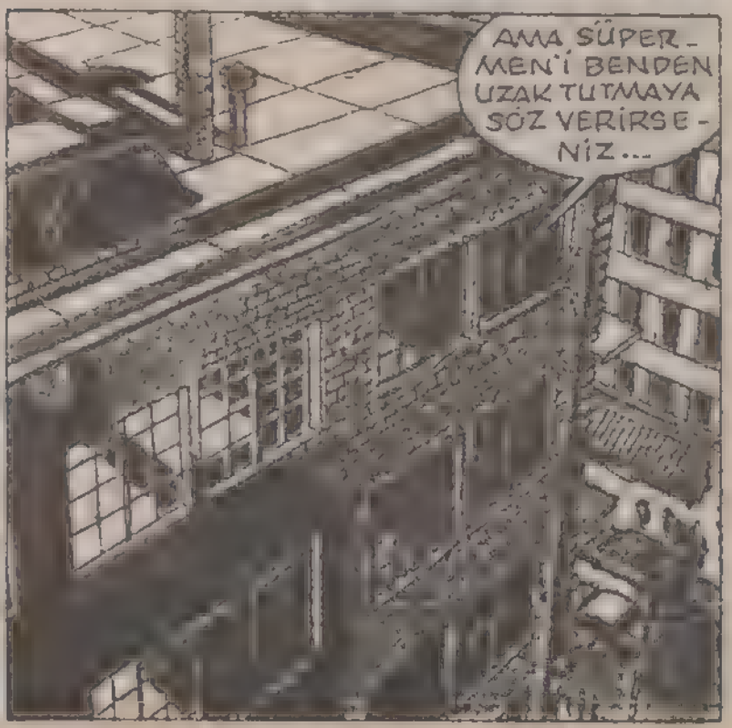
AMA SÜPERMEN'İ BENDEN UZAK TUTMAYA SÖZ VERİRSENİZ...

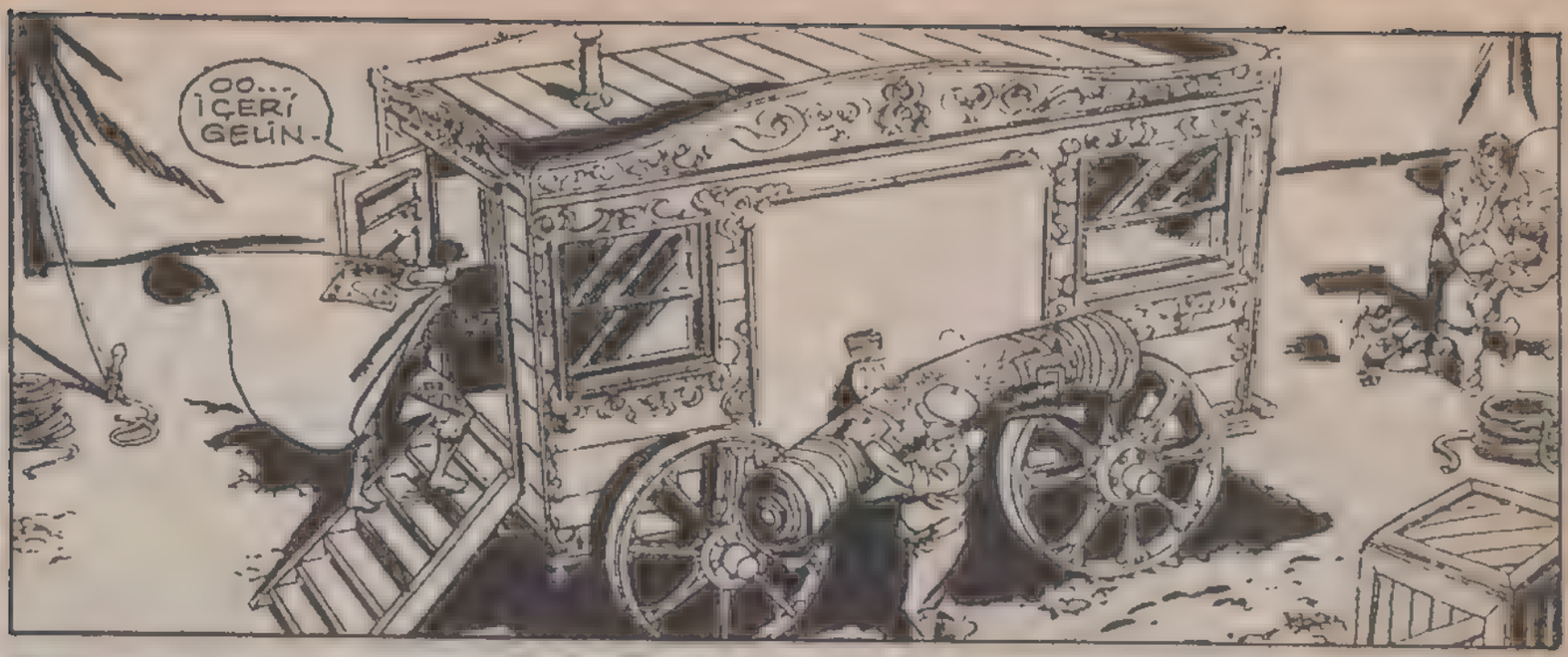
OO... İÇERİ GELİN.

SEN BREYNAK MISIN.
ŞEY, EVET. BEN BREYNAKIM. BENİ RAHATSIZ EDEN KİM?..

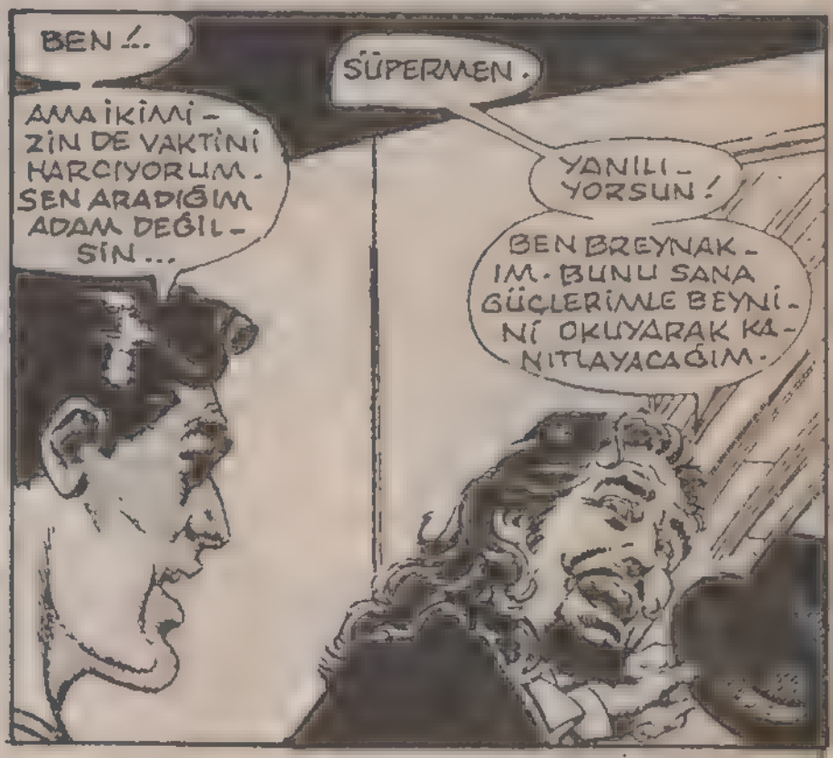
BEN!..
AMA İKİMİZİN DE VAKTİNİ HARCIYORUM. SEN ARADIĞIM ADAM DEĞİLSİN...
SÜPERMEN.
YANILIYORSUN!
BEN BREYNAKIM. BUNU SANA GÜÇLERİMLE BEYNİNİ OKUYARAK KANITLAYACAĞIM.

SEN BREYNAK OLMADIĞIMI DÜŞÜNÜYORSUN...
EVET...

BAK DOSTUM. BANA BİR İYİLİK YAP VE ADINI DEĞİŞTİR...
ASIL BREYNAK BİR KATİL VE ŞU ANDA SERBESTÇE DOLAŞIYOR...
KATİL Mİ?..
HRRRONNK!

BULDUM. KENDİME MENTALLO DİYECEĞİM. İYİ Mİ?
BREYNAK OLMADIKTAN SONRA GÜZEL...
GİTMELİYİM.
BU, BREYNAKLA İLK KARŞILAŞTIĞIMDA KONUŞTUĞUM HAYVAN TERBİYECİSİ...
SEN KİMSİN? GİT BAŞIMDAN!
SENİ UYARMIŞTIM...
BU HAYVANLARA KÖTÜ DAVRANMAMALISIN.
AMA SEN BENİ DİNLEMEDİN.
BİR DAHA BU KIRBAÇI ONLARA VURURKEN...
...ŞU ANDA BAŞINA GELENİ DÜŞÜNÜRSÜN...
RRRRUUMBLE
VİSCONSİN'DE DEPREM Mİ OLDU? HAYVANLAR ONUN İÇİN Mİ HUZURSUZ
BURALARDA DEPREM ENDER OLUR...

SALLANTI DURDU...
AMA HASAR BİTMEDİ.
DURUN! O KABLOLARDA ELEKTRİK VAR.
AMA KAYVANLAR...
İLKİŞ O KABLOLARI ONARMAK...
BEN BURADA OLMASAYDIM, BU KAPLANLAR CEREYANA KAPILACAKLARDI...
OOAA

OYNAYACAK VAKTİM YOK KEDİCİK.
EN İYİSİ, KABLO ONARIMINI YUKARDA EMİN BİR YERDE YAPAYIM...
KAPLANLARIN ÜSTÜNDE YARA İZLERİ VAR. BU İŞİ BİTİRDİKTEN SONRA HAYVANLARI KORUMA DERNEĞİNE ŞİKAYET EDEYİM.
HAYVANLAR, KAMÇIDAN ÇILGINA DÖNMÜŞ!
BELKİ DE BU YÜZDEN SALDIRDILAR BANA.
ŞİMDİ İŞE DÖNÜP...
...ISI SAÇAN BAKIŞLARIMLA KABLOYU BİRLEŞTİREYİM.
ADAMLAR KAPLANLARI KAFESE KOYMUŞLAR...
...AMA METROPOLİS'E DÖNMEDEN DAHA YAPACAK...

"..BİR SÜRÜ TEMİZLİK İŞİ VAR..."
CADMUS PROJESİ İÇİN SÖYLEDİKLERİMİ HATIRLADIN MI JİMMY?

ONLARIN BİRER DAHİ OLDUĞUNU SÖYLEDİN.
SAÇININ DÖKÜLMESİ, KİMYASAL TEDAVİ GÖRENLERDE RASTLANAN BİR ŞEYDİR.
DNA MOLEKÜLLERİNİ ONARMAK İÇİN YAPILMASI GEREKENİ YAPMIŞLAR.
BİR HAFTA SONRA YENİDEN ÇIKAR.

BİR GÜN O PROJEDEKİ DOKTORLARLA BİLGİMİ KARŞILAŞTIRMAK İSTERİM.
ÖLMEK ÜZERE OLMADIĞIMA SEVİNDİM, PROFESÖR HAMİLTON.

ŞİMDİ, BURADAN ÇIKABİLİR MİYİM? GAZETEDEKİ ARKADAŞLARI ARAYIP İYİ OLDUĞUMU BİLDİREYİM.
ORADA BİR SAAT DAHA KALMAN GEREK JİMMY. BEN SENİN YERİNE ONLARI ARARIM.

BUNUKENDİM YAPMAK İSTERDİM.
NEE?
KIZKARDEŞİNE YARDIM MI? SENİNLE NASIL BİRLEŞEBİLİRİM?
BİRLEŞMEK Mİ?
SEN NEDEN SÖZ EDİYORSUN JİMMY

KRAKABOOM
ONU DUYMADIN MI PROFESÖR?
CRACKLE
BURDA BAŞKA BİRİ YOK, JİMMY.
ZAKK!
PROFESÖR!..
YEEEOOWW!
JİMMY!

TANRIM! SANA NE OLDU EVLAT?.
BENİ DUYUYOR MUSUN JİMMY?
BU OLANLARA HÂLÂ İNANAMIYORUM. GALİBA FIRTINA...
..ELEKTRİĞİN KESİLMESİNE NEDEN OLDU...
JENERATÖRÜN DÜĞMESİNİ BULANA KADAR ORADA DUR.
ACABA JİMMY İÇİNE KOYDUĞUM KÜRE Mİ BUNA YOL AÇTI?
YOKSA PROJEDE UYGULANAN GENETİK İŞLEMLERDE BİR HESAP HATASI MI YAPILDI?.
İŞTE BULDUM JİMMY.
BUMP
LANET OLSUN! YENİ KAHVE FİNCANINI KIRDIM...
CRASH
JİMMY, BEKLE. DÜĞMEYİ BULDUM.

VAY CANINA! GİTMİŞ. SÜPERMEN'İ BULMALIYIM.
BÖYLE ACİL DURUMLAR İÇİN SİNYALLİ SAATİM OLMALIYDI...
KLARK KENT'İ ARAYAYIM. O SÜPERMEN'LE TEMAS KURAR.
UMARIM HATLAR BOZUK DEĞİLDİR. İYİ ÇALIŞIYOR...
PİNG
EVET. BURASI DAİLY PLANET.
ÜZGÜNÜM. GÖREV İÇİNDI-ŞARI ÇIKTI...
ŞU SIRALARDA DÖNMESİ GEREKİR.
SÜPERMEN-LE NASIL TEMAS KURDUĞUNU BİLMİYORUM.
BAYAN LEYN DE ŞU ANDA DIŞARIDA.
ONLARA NOTUNUZU VERİRİM PROFESÖR. HOŞÇAKALIN
LANET OLSUN.
SÜPERMENE İHTİYACIM VAR, AMA NERDE OLDUĞUNU BİLMİYORUM
JİMMY YA DA ŞEKLİNE BÜRÜNDÜĞÜ CANAVARI KENDİM BULMALIYIM.

BU KARGA-ŞADA FAZLA UZAKLAŞMIŞ OLAMAZ.
BU HAVAYA NE OLDU BÖYLE?..
SPLASH
ŞEMSİYEM DÜŞTÜ! EN İYİSİ EVE GERİ DÖNEYİM...
SOĞUKTA ÜŞÜTÜRSEM ÖLEBİLİRİM.
KLARK'I TEKRAR ARAYABİLİRİM BELKİ...
"ŞANSIM YAVER GİDER"
HER ŞEY, ŞİMDİYE KADAR BİR BOŞLUKTA YAŞAYAN İÇİN NE KADAR DİNÇLEŞTİRİCİ...
AMA BÖYLE OLMAMASI GEREKİRDİ.
HUSKİ İHANETE UĞRADI.
BURADA OLMAMALIYDIN.
KIZIL SAÇLI OLSEN'LE YERLERİMİZİ DEĞİŞTİRMEMELİYDİK.
YİNE DE VÜCUDUMDA HİSSETTİĞİM ŞEYLER HARİKA...

AMA BURDA FAZLA DURAMAM. ZIRA OLSEN, BOŞLUKTA TUZAĞA DÜŞTÜ...
KIZKARDEŞİM DE ONUN YARDIMINI BEKLİYOR
O BENİM DÜNYAMA ESİR DÜŞTÜĞÜNDENBERİ OLSEN'LE YAŞAM BAĞLANTIMIZ DEVAM EDİYOR.
OLSEN, İMPARATORUMUZUN OĞLUYLA BİRLEŞMEK İÇİN HAZIRLANIYORDU.
"ÖLMEK ÜZEREYKEN KIZKARDEŞİM TEHRA, ONU BU AKIBETTEN KURTARDI..."
KRAAAH
"TÜKENMEK ÜZERE OLAN YAŞAM GÜCÜ BENİM VÜCUDUMA GEÇTİ"
"BEN DE KENDİMİ CANSIZ ŞEYLERİN BİÇİMİNE SOKACAK GÜCÜ ELDE ETTİM..."
"İÇİMDE, KIZIL SAÇLININ YAŞAM GÜCÜYLE İMPARATORUMUZUN TAHTTAN İNDİRİLMESİNİ SAĞLADIM."
"TEKRAR BOŞLUĞA DÖNÜP OLSEN'E SAĞLIĞINI KAZANDIRDIM. TEHRA, ONU VE SÜPERKAHRAMANI DÜNYAMIZDAN SÜRDÜ."
AMA ŞİMDİ ONA BİR ZARAR GELMEDEN OLSEN'İ BOŞLUKTAN KURTARMALIYIM...
YORULDUM... GALİBA VÜCUDUM BU DÜNYADA DAHA ÇOK ENERJİYE İHTİYAÇ DUYUYOR.
FIRTINA DİNENE KADAR...
...BİR YERE SIĞINMALIYIM...

"..SONRA SÜPER-MEN'İ ARARIM..."
BU HAVA-DA ÇOK GARİP BİR ŞEYLER VAR...
DEPREMLER... DENİZİN AZGINLAŞMASI...
SAHİL KORU-MANIN İŞİ BAŞINDAN AŞKIN. BARİ ŞU TEKNEYE BEN YARDIM EDEYİM.
NE YAPA-CAĞIZ KAPTAN?
BİR YERE TU-TUNUN VE IS-LANMAYA HA-ZIRLANIN...
NEYDİ O?..
HEY, BİR ŞEY BİZİ KALDI-RIYOR...
WILLPOWER

BU SÜPERMEN. BİZİ O DEV DAL - GADAN KUR - TARDI...
TEŞEKKÜRLER. SEN OLMASAN, DURUMU - MUZ KÖTÜYDÜ...
HENÜZ TEŞEKKÜR ETME.
PELERİNİ MİN ALTI - NA SAK - LANIN.
AMAN TANRIM!

GULP!
ANLAŞILAN, BANA İŞ ÇIKTI. O YÜZDEN SİZİ BURADA BIRAKAYIM...
IMPO
ORADA EMİN YERDESİNİZ - SIKI DURUN, AZ SONRA GELİRİM...
SANKİ BİR ŞAKA GİBİ...
KÖTÜ HABER... DEV DALGALAR, METROPOLİS'İ KAPLADI...
ŞİMDİ İYİ HABER... YAĞMUR DİNDİ...
SÜPERMEN: TANRIYA ŞÜKÜR.
ÖHÖ ÖHÖ... ANNEMİ İSTERİM
MERAK ETME OĞLUM ONU BULURUM.
İŞTE, SÖZÜMÜ TUTTUM!
OH, YAVRUM!
HEEEY, SÜPERMEN!.. SENİNLE KONUŞMAM GEREK! - HEM DE...

--ŞİMDİ...
TAMAM, DUYDUM PROFESÖR. AMA ŞU ANDA MEŞGULÜM. İŞLER YAVAŞLASIN, SANA UĞRAYACAĞIM...
AMA BEN... HRF.
ONA BÖYLE YAPMAK HOŞ DEĞİL Dİ.
-- BELKİ DE YENİ İCAT ETTİĞİ BİR ŞEYİ DENEMEMİ İSTEYECEKTİ... BİR BEBEK AĞLAMASI...
ERKEK ARKADAŞIM, HÂLÂ SUYUN ALTINDA!..
KIRIK BİR TARAFI YOK. AMA BİRAZ SU YUTMUŞ...
ÖNCE ONU BURADAN ÇIKARMALIYIM...

BİRİNCİ BÖLÜM SONU

BENDEN UZAK DUR

İKİNCİ BÖLÜM

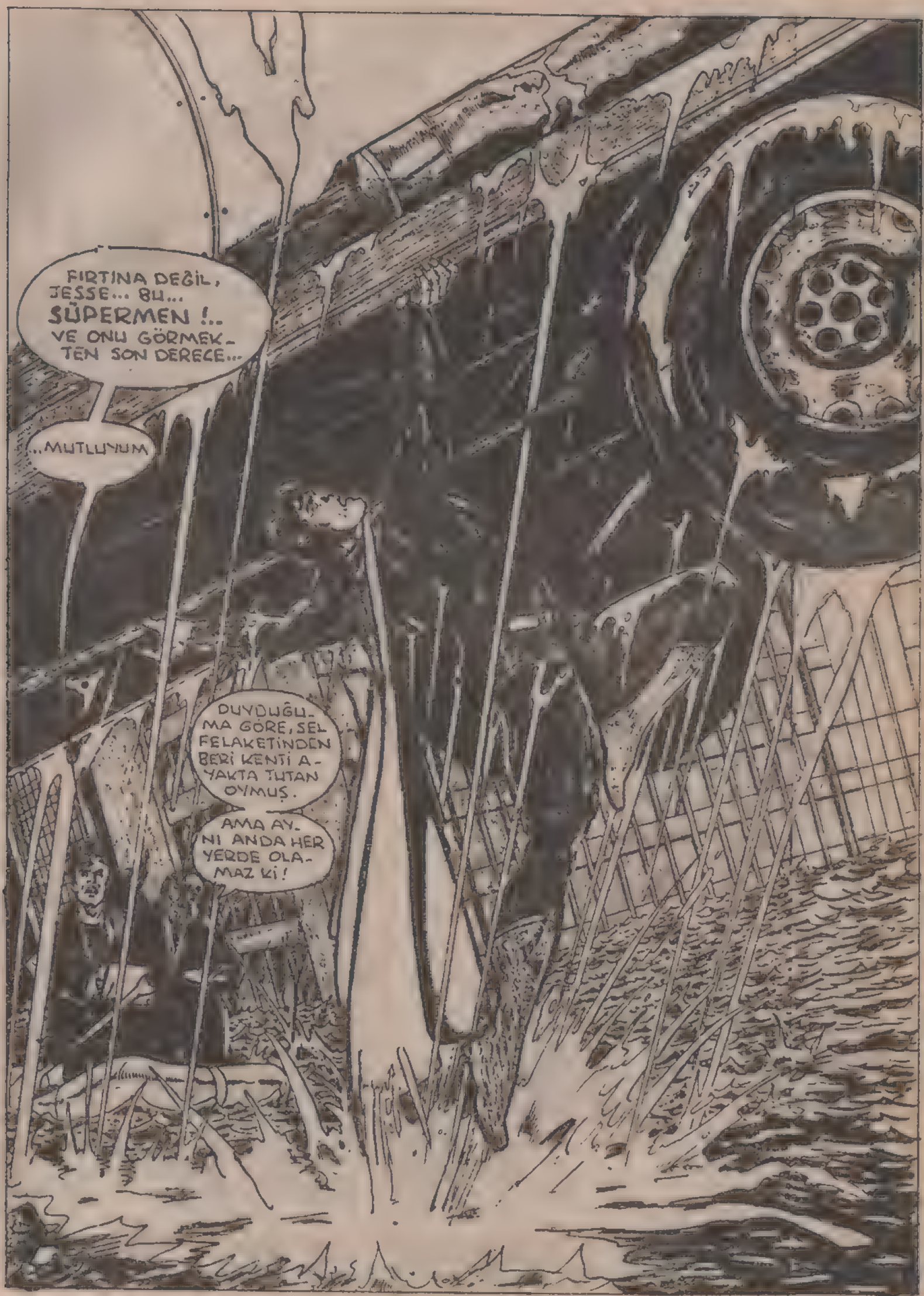
FIRTINA DEĞİL, JESSE... BU... SÜPERMEN !.. VE ONU GÖRMEK- TEN SON DERECE...
..MUTLUYUM
DUYDUĞU- MA GÖRE, SEL FELAKETİNDEN BERİ KENTİ A- YAKTA TUTAN OYMUŞ.
AMA AY- NI ANDA HER YERDE OLA- MAZ Kİ!

ÇOCUKLAR HAKLI. OLAYLAR BİRBİRİ ÜSTÜNE GELDİ.
BİR DALGANIN KENTTE BU KADAR ZARARLI OLACAĞINI...
...TAHMİN ETMEMİŞTİM.
METROPOLİS BU OLAYDA YALNIZ DEĞİL. TÜM DÜNYA ÇILDIRDI.
ÜLKENİN BATISINDA DEPREMLER.
BAŞKA TARAFLARDA FIRTINALAR...
...AVRUPADA KASIRGALAR.
BELKİ DE DÜNYANIN SONU GELDİ.
NEYSE Kİ KENT İN HER YERİNİ SU BASMADI.
DAİLY PLANET BİNASI DA ŞANSLIYDI. GALİBA KLARK KENT OLARAK ORADA GÖZÜKMENİN ZAMANI GELDİ.
BU GÜNKÜ OLAY BÜYÜK BİR HABER SAYILIR.
ELEKTRİK KESİNTİSİNE RAĞMEN HERKESİN ÇALIŞMASI ÇOK GÜZEL
BELKİ MATBAA ÇALIŞMIYOR...
...AMA HALA HABER TOPLAYABİLİYORUZ.
HEY, BAY KENT.

ALİCE, NE VAR?
ELEKTRİK VE BİLGİSAYAR YOK! DEPO ODASINI EN İYİ BİLEN BEN OLDUĞUM İÇİN...
...BAY WHITE TÜM ESKİ DAKTİLOLARI ÇIKARMAMI İSTEDİ.
PERRY BUNA SEVİNMİŞTİR. ELEKTRİKLİ DAKTİLO VE BİLGİSAYARLARI HİÇ SEVMEMİŞTİ.
EVET, ŞEF AYNI ZAMANDA SENİN ODANDA BEKLEYİP DURAN ADAMI DA HİÇ SEVMEDİ.
BİR HAFTADIR SENİNLE KONUŞMAK İSTEDİĞİNİ SÖYLEDİ ÖNEMLİ BİRİNE BENZİYOR.
GİDİP BAKAYIM HEMEN. SAĞOL ALİCE.
GÖRÜŞÜRÜZ, BAY... ŞEY, KLARK.
ÜFF... BİR AN İÇİN KLARK'IN DEPOYA GİRECEĞİNDEN KORKTUM. BİRİSİ ORADA NELER YAPTIĞIMI BİR ÖĞRENSE...
TEKRAR GÖRÜŞTÜĞÜMÜZE SEVİNDİM, KENT.
DEMEK ESRARENGİZ ADAM SENDİN.
BEN NEWSTİME DERGİSİNİN YAYINCISI COLİN THORNTON'UM. GEÇEN SENE VALİNİN VERDİĞİ BALODA TANIŞMIŞTIK.
SİZİ BURAYA GETİREN NEDİR BAY THORNTON?
YETENEĞE DEĞER VERİRİM, KENT. VE SENDE BUNDAN BOL MİKTARDA VAR.
DERGİMİZİN YENİ BİR YAYIN MÜDÜRÜNE İHTİYACI VAR.
...SEN DE BU İŞ İÇİN BİÇİLMİŞ KAFTANSIN.
BEN Mİ?
DAİLY PLANET'TEN AYRILMAMI MI İSTİYORSUN?

NE İSTERSİN VERİRİM.
BAKIN, BEN BURDA MUTLUYUM.
SADECE KARARINI BANA BİLDİR.
BİZ BURDA BİR AİLEYİZ. AYRILMAYI DÜŞÜNMEK BİLE ZOR.
BURASI BİR AİLEYSE. PERRY WHITE DE AİLE REİSİ. BURASI HEP ONUN GAZETESİ OLACAK. BURADA KALIRSAN İSTEDİĞİN YERE GELEMEZSİN, KENT.
TEKLİFİMİ İYİ DÜŞÜN.
ARKADAŞLARIMI BIRAKAMAM. SÜPERMEN OLMADAN ÇOK ÖNCE GAZETECİ OLMAK İSTEMİŞTİM. BU MESLEK BENİM İÇİN HALA ÖNEMLİ.
NE DERSİN, AS MUHABİR?
ELVEDA PARTİN İÇİN KEK ISMARLAYIM MI?
İYİ BİR GAZETECİ OLDUĞUN BELLİ OLUYOR, LOİS...
...SEN ÇEVREDEYKEN HİÇ BİR ŞEY SIR OLARAK KALMAZ.
COLİN THORTON ETRAFTA OLUNCA BUNU ANLAMAK GÜÇ DEĞİL, KLARK.
BURADA O KADAR İYİ ARKADAŞLIK OLMASA, BENDE ONUN DERGİSİNE BAŞVURURDUM.
AYRICA ŞU ANDA JİMMY ARAMAKLA MEŞGULÜM. SANIRIM ÇOCUĞUN YARDIMIMIZA İHTİYACI VAR.
NE TUHAF, BEN JİMMY'NİN SORUNUNU UNUTMUŞTUM.
UNUTTUN MU?
BÖYLE ÇARESİZ BİR DURUM. DAYKEN ONU NASIL İHMAL EDERSİN?
GERÇEKTEN SOĞUK BİR ADAMSIN, KLARK.
LOİS HAKLI...
...KLARK KENT JİMMY'İ UNUTMUŞ OLABİLİR..

... AMA SÜPERMEN ASLA.
DEV DALGALAR YÜZÜNDEN JIMMY'İ BİR AN İÇİN UNUTTUM.
JIMMY'İ SON GÖRDÜĞÜMDE BANA KIZGINDI. YARDIM İÇİN BANA GELECEĞİNİ SANMAM. AMA ŞEYE GİTMİŞTİR.
PROFESÖR HAMİLTON, YAKINLARDA ÇİLLİ DOSTUMU GÖRDÜN MÜ?
SÜPERMEN, JIMMY ORTADAN KAYBOLUNCA...
... SENİN DAHA ERKEN GELECEĞİNİ SANMIŞTIM.
ŞİMDİ BURADAYIM. ONUN KAYBOLMASINDA KÜÇÜK BİR ROLÜM VAR.
KÜÇÜK GÖLMÜ?
BANA KALIRSA BÜYÜK BİR ROLÜN OLDU.
SENİN O KARMAŞIK KRİPTON ALETİN OLMASAYDI...
... JIMMY ELASTİK ADAM ŞEKLİNE DÖNMEZDİ.
PROFESÖR, JIMMY'E DEĞER VERDİĞİMİ BİLİRSİN. AMA KENTİN YARISI BOĞULURKEN.. ELİMDEN BU KADAR GELDİ.
SÖZETTİĞİN ALET... BENİM ALETİM Mİ?
SORUMLULUĞUNU ANLIYORUM, SÜPERMEN..
KUZEY KUTUP BUZLARININ ERİMESİ KENTİ DEV DALGALARIN KAPLAMASINA YOL AÇTI..
AMA EN AZINDAN TELEFON AÇABİLİRDİN.
AMA, PROFESÖR... O ALET.
ŞİMDİ DÖKÜNTÜ BİR UZAY ALETİNDEN DEĞİL, GENÇ BİR ADAMIN HAYATINDAN SÖZEDİYORUZ.
AMA... ALETİ HATIRLAMIYORUM. KRİPTONDAN GELMEYSE ONU BİLMEM GEREK.
MUHAKKAK BİLMEM GEREK.
HAFIZA SORUNUN DÜŞÜNDÜRÜCÜ,
GANGBUSTER OLDUĞUN ZAMAN DA HAFIZANI YİTİRMİŞTİN.
UZAYIN DERİNLİKLERİNDEN GETİRDİĞİN O ALET JIMMY'NİN GENETİK YAPISINI DEĞİŞTİRDİ.
ALET HAKKINDA TOPLADIĞIM BİLGİLERİ İNCELE... BELKİ HAFIZANI TAZELER.

BU SIRADA, BEN JIMMY'İ ARAMAYA DEVAM EDEYİM.
ŞANSIM VARSA, BİLGİSAYARIM ONUN YERİNİ BELİRLER.
HAYIR, TEKRAR OLAMAZ...
DEV DALGALAR, DEPREMLER, ERİYEN KUTUPLAR
BUNLAR SENİ O KADAR ÇOK MEŞGUL ETMİŞKİ ARKADAŞINI UNUTMUŞSUN.
JİMMY?
O KRİPTON ALETİ OLSEN'İN HAYATINI MAHVETTİ... BUNU NASIL UNUTURSUN?
O ALETTEN KURTULDUĞUNDA SORUNLARIMIZIN BİTTİĞİNİ SANMIŞTIM.
PROFESÖR...:
HATIRLADIM.
HATIRLADIM.
GÜZEL. SORUNLARINI ARKADA BIRAKACAĞINI BİLİYORDUM.
O JİMMY'İ MUTLAKA BULUR.
ÇOK KÖTÜ BİR DURUM. AMA ŞİMDİ JİMMY'İ ARAYAMAM.
TÜM O FELAKETLER..
...ALETİ BIRAKTIĞIM KUTUPTA SICAKLIĞIN ARTIŞI...
...BUNLAR RASLANTI OLAMAZ.
DÜNYANIN SORUNLARI ÖNCE GELİR VE BUNA TEK ÇÖZÜM VAR.
UZAY ALETİ YOK EDİLMELİ.

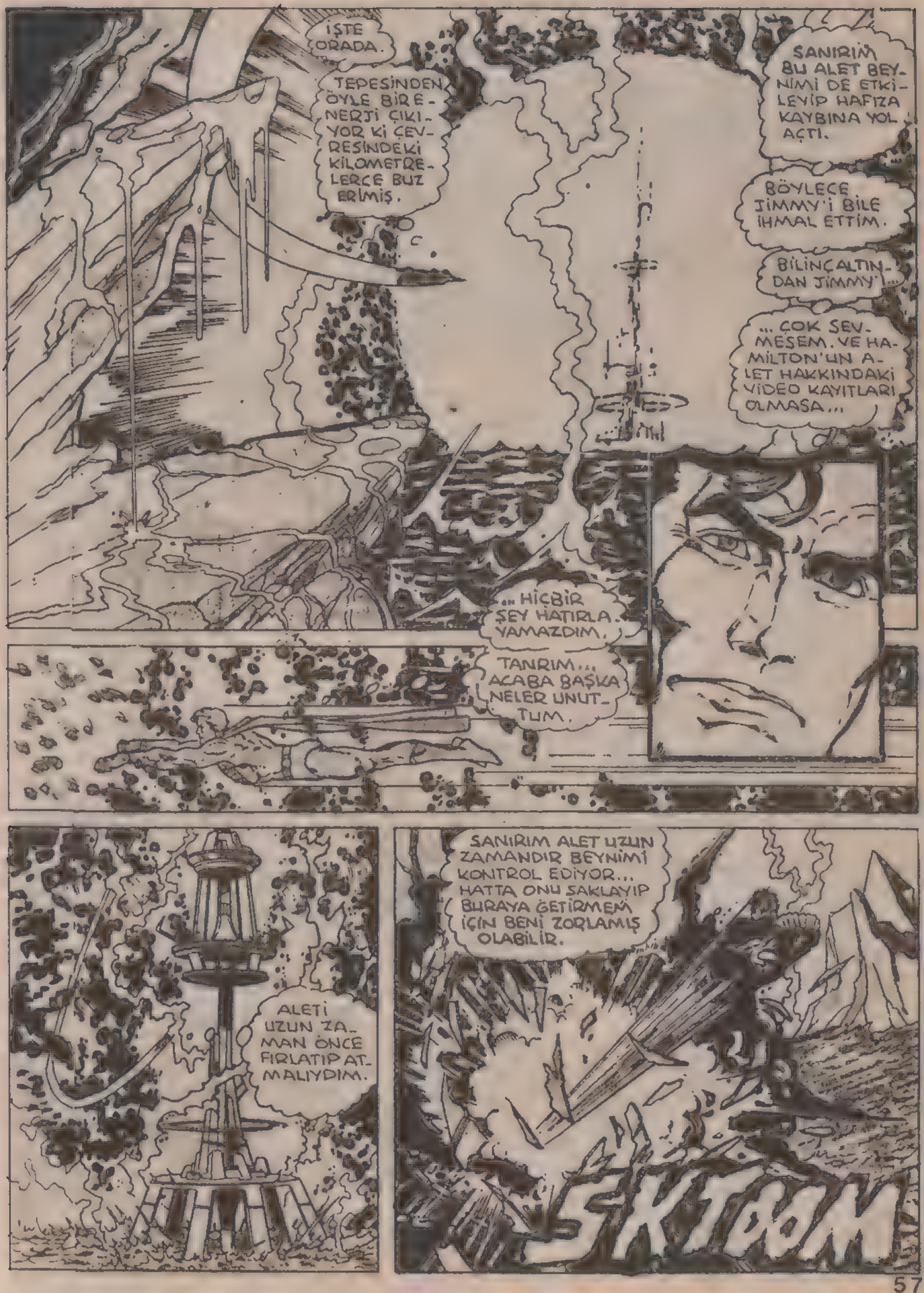
İŞTE ORADA.
TEPESİNDEN ÖYLE BİR ENERJİ ÇIKIYOR Kİ ÇEVRESİNDEKİ KİLOMETRELERCE BUZ ERİMİŞ.
SANIRIM BU ALET BEYNİMİ DE ETKİLEYİP HAFIZA KAYBINA YOL AÇTI.
BÖYLECE JİMMY'İ BİLE İHMAL ETTİM.
BİLİNÇALTINDAN JİMMY'...
... ÇOK SEVMESEM. VE HAMİLTON'UN ALET HAKKINDAKİ VİDEO KAYITLARI OLMASA...
... HİÇBİR ŞEY HATIRLAYAMAZDIM.
TANRIM... ACABA BAŞKA NELER UNUTTUM.
ALETİ UZUN ZAMAN ÖNCE FIRLATIP ATMALIYDIM.
SANIRIM ALET UZUN ZAMANDIR BEYNİMİ KONTROL EDİYOR... HATTA ONU SAKLAYIP BURAYA GETİRMEM İÇİN BENİ ZORLAMIŞ OLABİLİR.
SKITOOM

AMA ARTIK BENİ KONTROL ETMİYOR VE SORULARIMA...
... CEVAP İSTİYORUM.
BU ALET TÜM DÜNYAYI YOKETMEK Mİ İSTİYOR...
...YOKSA CEVREDEKİ BU TAHRİP BİR BAŞKA PLANIN YAN ETKİSİ Mİ?
BU MAKİNANIN HER PARÇASI KRİPTON ASILLI... BOYUTLARARASI BİR KAPIDAN BURAYA GETİRİLMİŞ. VE ROBOTLAR TARAFINDAN MONTE EDİLMİŞ.
FAKAT AMAÇ NEDİR?
KENDİSİ DE DAHİL NEDEN HERŞEYİ MAHVETMEK İSTESİN?
DENİZİN DİBİNE İNDİKÇE, SU BUZ GİBİ OLUYOR.
BU ALET KENDİNİ BANA KARŞI KORUYAMAYACAK.
BU OYUNA BİR SON VERECEĞİM.

YABANCI, LÜTFEN ÇEVREYE SALDIRMAYI BIRAK VE BİZİMLE KONUŞ.
KONUŞACAK BİR ŞEY YOK.
HALİNİZE BİR BAKIN. KRİPTONCA KONUŞUYORSUNUZ, SİZLER BU ALETİN ESİRİ OLAN AMERİKALI BİLİM ADAMLARISINIZ.
TIPKI BU ROBOTLAR GİBİSİNİZ. MAKİNANIN ÇARPIK AMAÇLARINA ALET OLMUŞSUNUZ.
DUR YABANCI, YANLIŞ DÜŞÜNÜYORSUN.
BÜYÜK PROJE TAMAMLANMALI. NİHAİ AMACA ULAŞILMALI.
BURADAKİ NİHAİ AMAÇ..
...TÜM DÜNYANIN MAHVEDİLMESİ.
NİİEEEEE!
ŞHHZAK

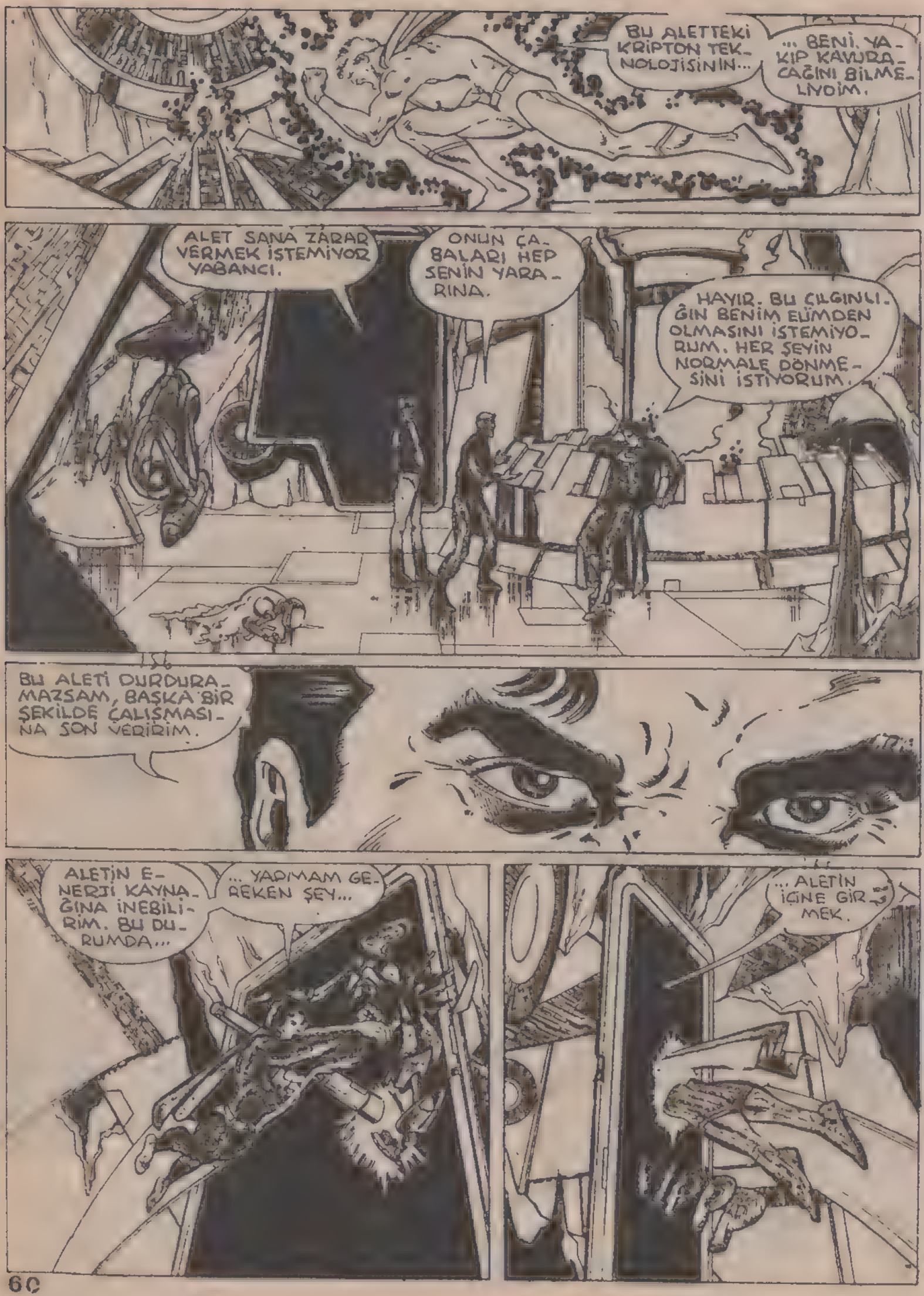
BU ALETTEKİ KRİPTON TEKNOLOJİSİNİN...
... BENİ, YAKIP KAVURACAĞINI BİLMELİYDİM.
ALET SANA ZARAR VERMEK İSTEMİYOR YABANCI.
ONUN ÇABALARI HEP SENİN YARARINA.
HAYIR. BU ÇILGINLIĞIN BENİM ELİMDEN OLMASINI İSTEMİYORUM. HER ŞEYİN NORMALE DÖNMESİNİ İSTİYORUM.
BU ALETİ DURDURAMAZSAM, BAŞKA BİR ŞEKİLDE ÇALIŞMASINA SON VERİRİM.
ALETİN ENERJİ KAYNAĞINA İNEBİLİRİM. BU DURUMDA...
... YAPMAM GEREKEN ŞEY...
... ALETİN İÇİNE GİRMEK.

İNANAMIYORUM.
BURADA OKSİJEN YOK, AMA NEFES ALIYORUM.
BU BOŞLUKTA BİLİNEN HİÇBİR FİZİK KURALI GEÇERLİ DEĞİL.
ÇEVREMDEKİ TÜM EŞYALAR KRİPTON'DAN.
HEPSİ ATALARIMIN BİNLERCE YILDA BİLİM ALANINDA ULAŞTIKLARI SEVİYENİN BİRER GÖSTERGESİ.
BURASI SANKİ BİR KAYBOLMUŞ TEKNOLOJİ MÜZESİ.
DÜŞÜNCELERİN DOĞRU DOSTUM. BURASI KRİPTONUN EN BAŞARILI ÜRÜNLERİNİN SERGİLENDİĞİ YER.
AMAN TANRIM.
KEM-EL!
HAYIR. BEN UZUN ZAMAN ÖNCE YİTİRDİĞİM HAYATIMIN MAKİNA TARAFINDAN YANSITILMIŞ BİR HAYALİYİM.
AMA BU ALETİ BİNLERCE YIL ÖNCE SEN İCAT ETTİN!
BELKİ DE ALET BU YÜZDEN, BENİ SEÇİP HAYALİMİ KRİPTON'UN GEÇMİŞİNDEN ALIP BURAYA GETİRDİ.

SENİ SEÇTİ Mİ?
YANİ ALETİ SEN KONTROL ETMİYOR MUSUN?
NE YAZIK Kİ HAYIR. BUNU YAPABİLECEK BİR TEK KİŞİ KALDI.
RAHİP ALETİ KRİPTON'DAN ÇALINCA, MAKİNANIN KADERİ DEĞİŞTİ. AMA PROGRAMI AYNI KALDI.
SADECE BİR TEK AİLE ONU SONSUZA KADAR KONTROL EDEBİLİR.
SEN ONUN MUCİDİ OLDUĞUNA GÖRE...
SONUNDA ANLADIN.
EL SÜLALESİ, BİZİM ALEMİZ. GENETİK OLARAK ALETE BAĞLI.
SEN, KAL-EL. ONU KONTROL EDEBİLİRSİN.
BUNU BİR KEZ DENEDİM VE HAFIZAMI YİTİRDİM.
HIMM... ACABA ALET SENİN DÜNYADA GEÇİRDİĞİN YILLARDA LEKELENDİĞİNİ DÜŞÜNMÜŞ OLABİLİR Mİ?
TABİİ. ŞEN GERÇEK KRİPTONLU OLDUĞUNU KANITLAYANA KADAR...
...ALET SENİ ÖYLE KABUL ETMEYECEK.
SANA MEYDAN OKUYACAK.
ÖYLEYSE DÜNYA TEHLİKEDE SAYILIR.
DÜNYA EN AZINDAN DEĞİŞECEK. ÇÜNKÜ ALETİN AMACI, KRİPTON'UN GENETİK ÜSTÜNLÜĞÜNÜ KORUMAKTIR.
BUNUN İÇİN DÜNYANIN KABUĞUNA VE ATMOSFERİNE YENİ BİR GENETİK MADDE AŞILAYACAK.
ZAMANLA İNSANLAR GELİŞİP KRİPTONLU OLMAKLA KALMAYACAK, DÜNYA'DA DEĞİŞECEK...
...VE YENİ BİR KRİPTON DOĞACAK.
BU ÇILGINLIK. BUNU DURDURMANIN BİR YOLU OLMALI.
BUNU ANCAK SEN YAPABİLİRSİN.
KADERİNE HAKİM OL VE ALETİN KONTROLÜNÜ ELE GEÇİR.
ŞU GİRDABIN İÇİNE GİR KAL-EL. ARADIĞIN CEVAPLARI ORADA BULACAKSIN.
GİRDAP İÇİNDE BİR SÜRÜ ŞEY VAR

ONLARDAN BİRİ HERŞEYİ ANLAMANI SAĞLAYABİLİR.
KENDİNLE BÜTÜNLEŞİRSEN ALET SENİN OLUR.
KENDİNİ KANITLAMAK DEDİĞİN ŞEY BU MUYDU?
"BUNA SEN KARAR VER.
"ARADIĞIN TÜM CEVAPLAR ORADA, KALBİNİ DOĞRU YOLU TAKİP ET..!
"...VE MİRASINA SAHİP ÇIK."
BEN GENETİK OLARAK BİR MAKİNEYE NASIL BAĞLI OLABİLİRİM.
ACABA BU BAĞ O ALETLE BABAMIN BENİ DÜNYAYA...
...GÖNDERMEK İÇİN YAPTIĞI KAPSÜL ARASINDAKİ BENZERLİĞİ AÇIKLAR MI?
UHH. NE OLDU? NEDEN BURADA KENDİMİ ÇOK GÜÇSÜZ..!
...HİSSEDİYORUM.
AMAN TANRIM, BURASI KRİPTON.
GÖRÜNÜŞE BAKILIRSA, BU GEZEGENİN FAZLA ÖMRÜ KALMAMIŞ.
BURADA NELER OLUYOR, BÖYLE?
TANRIM!
ONLAR.

SİZ BENİM BABAM VE ANNEM JOR-EL İLE LARA'SINIZ, DEĞİL Mİ?
BU ÖNEMLİ ZAMANDA KARŞIMIZA GELEN KİM? GİYSİN, GARİP LİSANIN...
YAY CANINA. YOKSA SEN...
JOR-EL... BU BARBAR DA KİM?
GÖZLERİNE VE YÜZ HATLARINA BAK. BENZERLİĞİ FARK EDECEKSİN.
İNANILIR GİBİ DEĞİL, AMA KARŞIMIZDA DURAN BİZİM OĞLUMUZ, LARA.
ÇILDIRDIN MI? BU MÜMKÜN DEĞİL...
...ÇÜNKÜ ONU KAPSÜLÜN İÇİNDE BİRAZ ÖNCE DÜNYAYA GÖNDERDİK.
SEN KAL-EL'İN BÜYÜMÜŞ HALİSİN DEĞİL Mİ?
EVET, BEN SON KRİPTONLU KAL-EL'İM.
AMA NEDEN ŞİMDİ BURAYA GELDİN?
BU GEZEGENİN YOKOLMAKTA OLDUĞUNU GÖRMÜYOR MUSUN?
BİLİYORUM, AMA TEHLİKEDE OLAN YALNIZ KRİPTON GEZEGENİ DEĞİL...
ZAMAN VE MEKAN AYRILIĞINA RAĞMEN DÜNYA'DA ÖLMEK ÜZERE.
ŞİMDİ AÇIKLAYACAK ZAMAN YOK. AMA KENDİMİ KANITLAMAM GEREK.
BAŞARIRSAM YALNIZ DÜNYAYI DEĞİL...
... BELKİ KRİPTON'LU DA KURTARACAĞIM.
O SIRADA
KUZEY KUTBUNDAKİ TÜM İSTASYONLARI BOŞALTIN.
SİSMİK HAREKETLER NORMALİN ÜSTÜNDE. TÜM KITA MAHFOLACAK.
TÜM DÜNYA PARÇALANABİLİR.

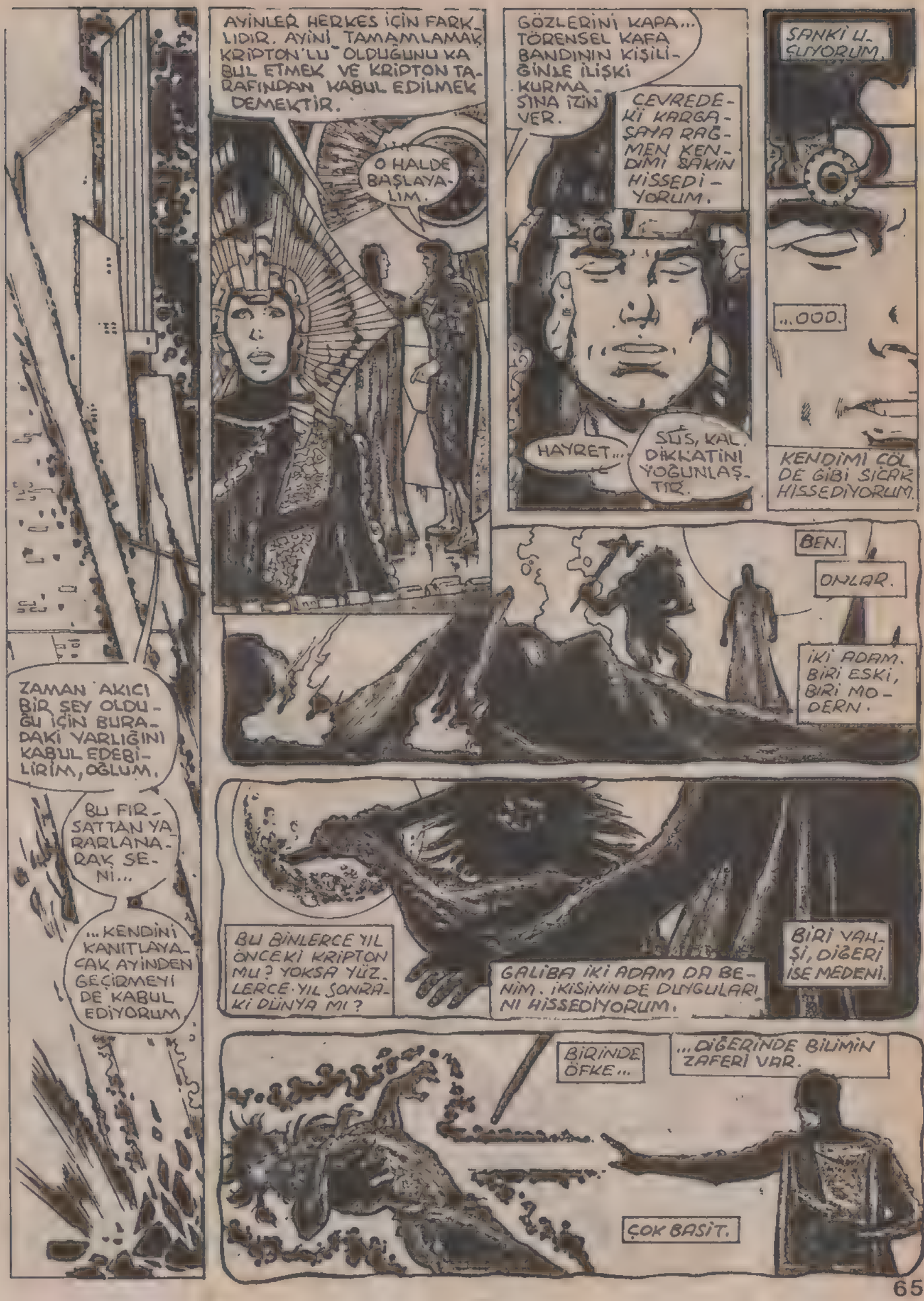
AYİNLER HERKES İÇİN FARKLIDIR. AYİNİ TAMAMLAMAK KRİPTON'LU OLDUĞUNU KABUL ETMEK VE KRİPTON TARAFINDAN KABUL EDİLMEK DEMEKTİR.
O HALDE BAŞLAYALIM.
GÖZLERİNİ KAPA... TÖRENSEL KAFA BANDININ KİŞİLİĞİNİZLE İLİŞKİ KURMASINA İZİN VER.
ÇEVREDEKİ KARGAŞAYA RAĞMEN KENDİMİ SAKİN HİSSEDİYORUM.
HAYRET...
SUS, KAL. DİKKATİNİ YOĞUNLAŞTIR.
SANKİ U-ÇUYORUM.
...OOO.
KENDİMİ ÇÖL DE GİBİ SICAK HİSSEDİYORUM.
BEN.
ONLAR.
İKİ ADAM. BİRİ ESKİ, BİRİ MODERN.
ZAMAN AKICI BİR ŞEY OLDUĞU İÇİN BURADAKİ VARLIĞINI KABUL EDEBİLİRİM, OĞLUM.
BU FIRSATTAN YARARLANARAK SENİ...
...KENDİNİ KANITLAYACAK AYİNDEN GEÇİRMEYİ DE KABUL EDİYORUM
BU BİNLERCE YIL ÖNCEKİ KRİPTON MU? YOKSA YÜZLERCE YIL SONRAKİ DÜNYA MI?
GALİBA İKİ ADAM DA BENİM. İKİSİNİN DE DUYGULARINI HİSSEDİYORUM.
BİRİ VAHŞİ, DİĞERİ İSE MEDENİ.
BİRİNDE ÖFKE...
...DİĞERİNDE BİLİMİN ZAFERİ VAR.
ÇOK BASİT.

ÇABUCAK BİTTİ. AMA İŞE YARADIM MI?. KENDİMİ FARKLI HİSSETMİYORUM.
DAHA YENİ BAŞLADIN. TÖREN SAATLER, HATTA GÜNLER ALABİLİR.
BURADA ANAHTAR GÖRÜNTÜLER DEĞİL, KENDİNE SORDUĞUN SORULARDIR.
BANA ALETİ VERECEK KADAR YETERLİ DEĞİL MİYDİ? ONUNLA DÜNYAYI HATTA KRİPTONU KURTARAMAZMIYIM?
TARİHİ DEĞİŞTİRMEK İMKANSIZDIR, OĞLUM. KRİPTONU KADERİYLE BAŞBAŞA BIRAKMALISIN.
AMA ALET INANILMAZ GÜÇLERE SAHİP.
BİR ŞEYLER YAPMAYI DENESEM OLMAZ MI?
BENİ ANLADIN DEĞİL Mİ, ANNE?
HAYIR. BENDEN UZAK DUR.
ÜZGÜNÜM AMA BANA İĞRENÇ GÖZÜKÜYORSUN.
SAÇIN...
...VÜCUDUN... KEŞKE... FARKLI OLSAYDI.
LARA, ÖZÜR DİLEMENE GEREK YOK. KADER BİZİ FARKLI YAPMIŞ.
BU DA ONUN KADERİ.
BİRİ SANKİ BENİ ÇEKİYOR KAYBOLUYORUM.
MERAK ETMEYİN. GERİ DÖNMEYE ÇALIŞACAĞIM.
JOR-EL, EĞER O GERÇEKTEN OĞLUMUZSA... O BARBAR DÜNYADA ÇILDIRIR.
BELKİ AMA BEN DÜNYALILARI İYİ İNCELEDİM. VE ONLARDAN DUYGULARI ÖĞRENDİM.
BU GÜN ÖLECEK OLSAK BİLE, BİRLİKTE ÖLECEĞİMİZ İÇİN MEMNUNUM.

"...ÇÜNKÜ SENİ HEP SEV DİM."
"HAYIRR! ONLARI KURTARMAK İSTEDİM."
PATLAMANIN ŞİDDETİ ŞİMDİ BENİ HAYALET BELDESİNE...
...UZAY KAPISINA...
SKTOWWW
...VE MUHTEMELEN DÜNYAYA GÖTÜRECEK.
UZAY KAPISI TAHRİP OLMUŞ. ARTIK GERİYE DÖNEMEM.
LÜTFEN DİNLEYİN BENİ, BEN SON KRİPTONLU KAL-EL'İM.
EL AİLESİ ADINA HAREKETLERİNİZE SON VERMENİZİ RİCA EDİYORUM...
DÜNYAYI...
...RAHAT...
...BIRAKIN...

KRİPTONDA YAPILMIŞ KAFA BANDI SAYESİNDE, ÇELİK ADAMIN BEYNİNDE ÇEŞİTLİ GÖRÜNTÜLER CANLANIR.
BUNLAR KRİPTONA AİT GÖRÜNTÜLERDİR.
ÖLEN BARBAR ADAMIN YÜZÜNÜN KENDİ YÜZÜ OLDUĞUNU FARKEDER.
ANNESİ LARA YUMUŞAK, SEVGİ DOLU HAREKETLER YAPAR.
RÜYASINDAKİ DİĞER KRİPTONLU GÖLGELERİN İÇİNDEN ÇIKAR. O DA...
...KAL-EL'DİR.
BU GÖRÜNTÜLER RAHATSIZ EDİCİ DEĞİLDİR.
...TAM AKSİNE SAKİNLEŞTİRİCİDİR. RAHİP DE SAKİN BİR KİŞİDİR.
TÜM BU ANILAR HAFIZASINDA CANLANIRKEN...
SÜPERMEN KENDİNİ GAYET İYİ HİSSEDER...
VE...

OH...
...OH.
BAŞIM AĞRIYOR. KENDİMDEN GEÇMİŞİM.
UZUN SÜREDİR KENDİMDE DEĞİLİM. BURASI DA...
... NERESİ?
BİR KİLİSE GİBİ SESSİZ VE SAKİN.
SONUNDA ALET BANA İTAAT ETTİ... DÜNYADAKİ TAHRİBAT DURMUŞ.
TÖRENDE KAZANDIĞIM GÜÇLE ALETİ YENMİŞİM.
BÖYLECE ROBOTLAR VE DİĞER MAKİNALAR HAYALET BELDESİNDE GÖRDÜĞÜM EŞYALARLA YER DEĞİŞTİRMİŞ.

BU İŞTEN ZAFERLE ÇIKTIM.
UMARIM DIŞARDA İŞLER ÇOK KÖTÜYE GİTMEDEN DURUMA ENGEL OLMUŞUMDUR.

BU MACERANIN SONU

BÜYÜK YARIŞ

BU HAM-BURGERLERE O KADAR ÇOK PARA HARCIYORSUN Kİ SENİ REKLAMA ÇIKARTMALARI GEREKİR, WALLY...

EVET MASON, BU HAM-BURGERLERE HARCADIĞIM PARAYI BİRİKTİR SEYDİM, HERHALDE BU DÜKKANLARDAN BİRİNE SAHİP OLURDUM.

BANA KALIRSA SEN GÜCÜNÜ PARA HARCAYARAK ELDE EDEN TEK SÜPER KAHRAMANSIN!..

HAFTADA BİRKAÇ KEZ ADALET BİRLİĞİNDE YEMEK YEMESEM...

...YEMEK MASRAFIM ÜLKE BÜTÇESİNE YAKLAŞACAK...

EVET SAYIN DİNLEYİCİLER...

...BUGÜN RUSHMORE DAĞINDA VAHŞİ OLAYLAR OLDUĞUNU BİLDİRİLİYOR...

BUNLAR TERÖRİSTLERİN İŞİ OLABİLİR...

OLA OLA BİRKAÇ GENÇ YÜZLERİNİ BOYAYIP ORTAYA ÇIKMIŞLARDIR, O KADAR!

FAZLA DUYARSIZ DAVRANMIYOR MUSUN?..

EN AZINDAN O OLAYI GİDİP KONTROL ETMEKTE BİR SORUMLULUĞUN YOK MU?..

GERÇEKTEN BİR OLAY VARSA, BU BÖLGEDE BİRŞEYLER YAPABİLECEK TEK KİŞİ SENSİN, WALLY...

TAMAM, MASON...

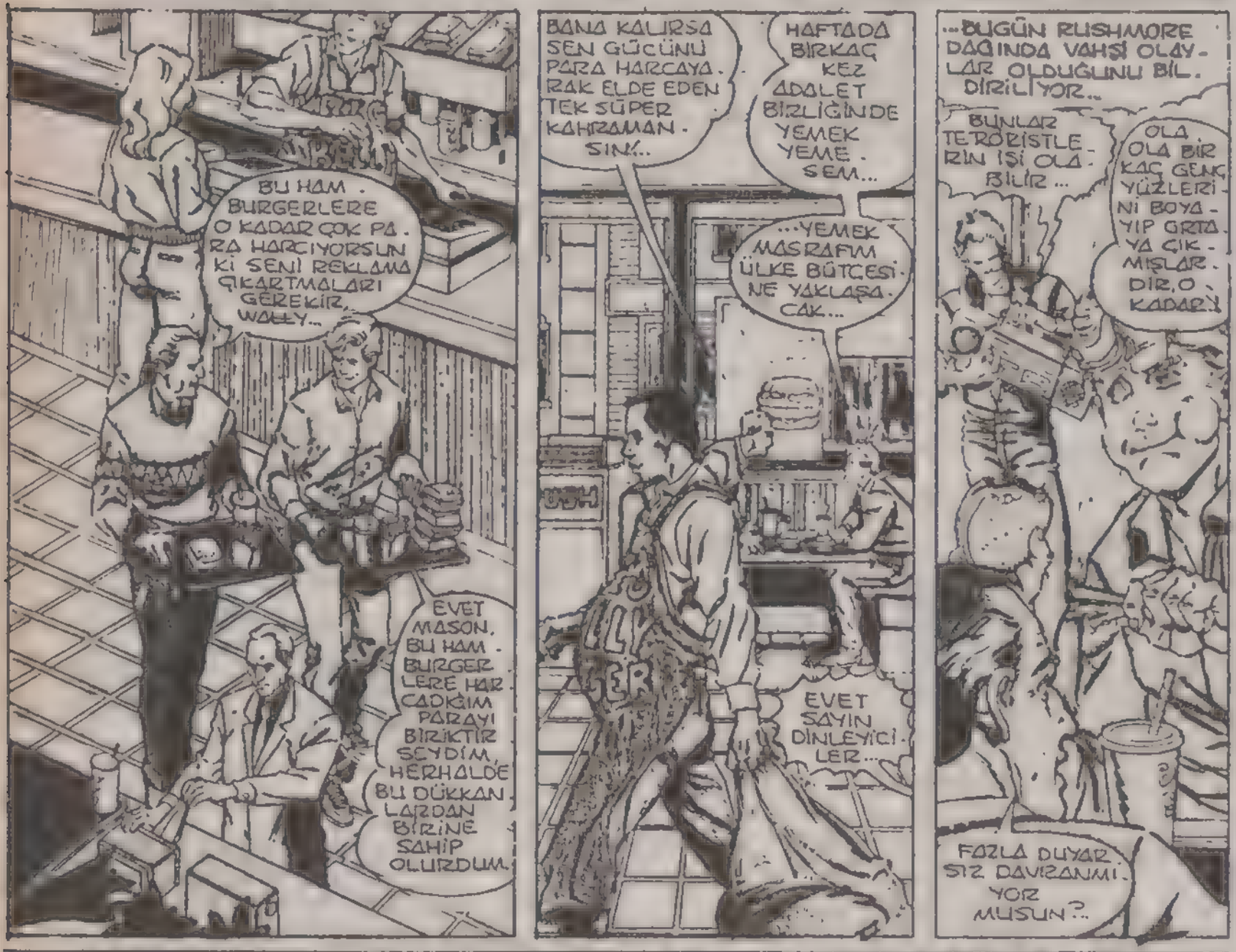

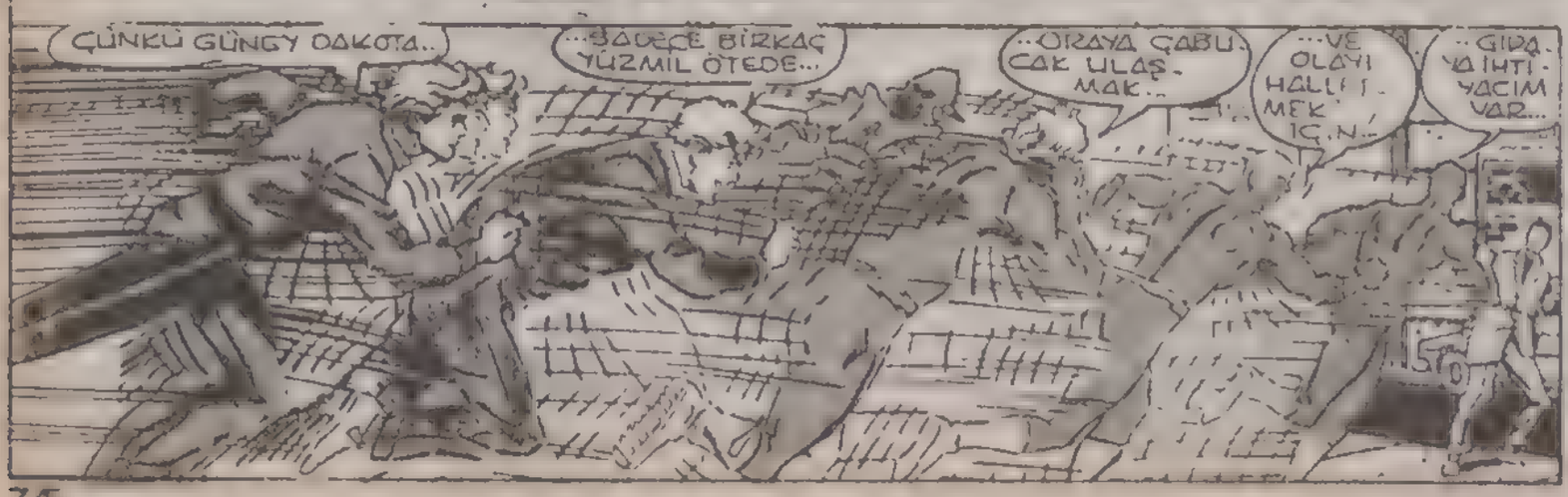

İLKÖNCE YEMEĞİMİ BİTİRMEM GEREKTİĞİNİ DÜŞÜNDÜM...

ÇÜNKÜ GÜNEY DAKOTA...

...SADECE BİRKAÇ YÜZMİL ÖTEDE...

...ORAYA ÇABUCAK ULAŞMAK...

...VE OLAYI HALLETMEK İÇİN...

...GİDAYA İHTİYACIM VAR...

LESSEE... RUSHMORE DAĞI NA EN YAKIN KENT ? BU HIZLA DAĞA BİR KAÇ SANİYEDE ULAŞIRIM...
BURASI SOĞUK. NEYSE Kİ HIZIMIN YARATTIĞI SÜRTÜN MEDEN BENİ KORU YAN ÇEVREMDEKİ HALE SOĞUK TAN DA KORUR...
AMA UMDU. ĞUM BU DE- ĞİLDİ...
GALİBA ES Kİ KARTPOSTAL LAR ARTIK GE- ÇERSİZ OLA- CAK...
HEE, HEE, HE! NASIL DAHA GÜ- ZEL OLMUŞ DE- ĞİL Mİ?
HEY..NERE- DEYSE ŞU KÜ- ÇÜK UÇAN ADA- MI GÖRME- YECEKTİM...
ADIM MXYZPTLK... EĞLENCE VE ŞAKA- YI SEVEN BİRİ- YİM...
YA SEN KİM SİN?
BEN KIZIL ŞİM. ŞEK'İM.
PEKİ SENİN BİR ÖZELLİĞİN VAR MI?
ULUSAL ESER- LERE ZARAR VE- RENLERE HADDİNİ BİLDİRMENİN DIŞIN- DA, HIZLI KOŞA- RAM..
ÇOK HIZLI!
..CİDDİ MİSİN? SÜPERMEN'DEN DE Mİ HIZLI?

OOO! BURADA TOPRAK SERT VE KAYGAN... AMA NEREDEYSE ORAYA VARDIM...
VAY CANINA! BURADA NE GÖRECEĞİMİ UMUYORDUM BİLMİYORUM...
SEN KİMSİN, BURADA NE İŞİN VAR...
NEREDEN BİLEYİM? ŞİMDİYE KADAR HİÇ YARIŞMADIK Kİ...
YARIŞ MI?
ŞİMDİ SENDEN BAZI CEVAPLAR İSTİYORUM...
BAK BENİM DEDİKLERİMİ YERİNE GETİRİRSEN, SENİ YILDIZ YAPARIM...
BEN YILDIZ OLMAK İSTEMİYORUM...TEK İSTEDİĞİM O DAĞDA SENİN YÜZÜNÜ GÖRMEMEK
GÜZEL... SÖZÜME UYACAĞINI BİLİYORDUM...ŞİMDİ HEDEF...
...METROPOLİS...
BUYUR ŞEF. BİZDEN BİR İSTEĞİN Mİ VAR?

METROPOLİS...
BUYUR ŞEF. BİZDEN BİR İSTEĞİN Mİ VAR?
SİZDEN BİLGİLENDİRİCİ, EĞLENDİRİCİ VE REKABET EDEBİLİR BİR HABER DERGİSİ HAZIRLAMANIZI İSTİYORUM...
NEWSTİME GÜZEL BİR DERGİ. AMA ÇÜRÜMEK ÜZERE...
COLİN THORNTON BENDEN DERGİYE DİNAMİK BİR ÇEHRE KAZANDIRMAMI İSTEDİ...BİZ DE ÖYLE YAPACAĞIZ...
BU ALANDA PİYASADA BÜYÜK BİR REKABET VAR, BAY KENT...
O YÜZDEN DAHA İYİ OLMAMIZ GEREKİYOR YA...
ŞU DERGİYE BAKIN...SADECE BİLGİ VEREN HİÇ BİR ÖZELLİĞİ OLMAYAN BİR DERGİ...
BUNU KİMSE OKUMAZ...YARATICI OLUN, RİSK ALIN VE BİRŞEY DAHA...
...BANA ŞEY DEMEYİN..
PEKİ EFENDİM...
ANLADIK...
DEDİĞİNİ YAPACAĞIZ ŞEF-PATRON...
ÇOK GÜZEL...SEN YALNIZ İYİ BİR MUHABİR DEĞİL, AYNI ZAMANDA İYİ BİR YÖNETİCİYMİŞSİN. DOĞRU ADAMI İŞE ALMIŞIM...
SAĞOL, COLİN AMA İSTEDİĞİMİZ GİBİ BİR DERGİ ÇIKARMADAN BUNDAN EMİN OLMALIYIZ...
AAYYY..!..
DIŞARDA BİRİSİ BAĞIRIYOR...
YOKSA YİNE FARE Mİ ÇIKTI?!

GÜVENLİK GÖREVLİLERİNİ ÇAĞIRALIM MI?
HAYIR, AMA GALİBA BİLGİSAYAR ÇILDIRDI...
İNANMAK İÇİN GÖZÜNÜZLE GÖRMENİZ GEREK...
NE OLMUŞ? BİLGİSAYARIMIZ DAHA ÖNCE DE BOZULMUŞTU...
AMA BAŞKA BOYUTTAN GELEN BİRİ TARAFINDAN BOZULMAMIŞTI. COLLİN...
SİZ GAZETECİLER GALİBA İŞİNİZE ENGEL OLDUĞUM İÇİN BANA KIZDINIZ...
AMA BİRAZ SABREDİN, MXYZPTLK SİZE ŞİMDİ ÇOK ÖNEMLİ BİR HABER VERECEK...
TÜM ZAMANLARIN EN BÜYÜK OLAYINI AÇIKLIYORUM... BÜYÜK GÜÇ VE HIZA SAHİP İKİ SÜPER KAHRAMAN...
...YARIŞACAKLAR...
BU ADAMIN ADI NEYDİ?..
NELER SAÇMALIYOR BÖYLE?
BİR KISMIM ÖĞRENMEK İSTEMİYOR...
TABİİ Kİ BİR YARIŞTAN SÖZEDİYORUM...
SÜPERMEN'LE KIZIL ŞİMŞEK ARASINDAKİ BİR YARIŞTAN... DÜŞÜNEBİLİYOR MUSUNUZ...
...TAM BİR SAAT SONRA BU İKİ SÜPER KAHRAMAN METROPOLİS STADYUMUNDA YARIŞACAK...
HEPİNİZ GELİN.. GİRİŞ ÜCRETSİZDİR... HEH, HEE, HEE!..
BEĞENMESEM DE GERÇEĞİ İNKAR EDEMEM... SÜPERMEN YARIŞA GİTMEZSE...
...MXYZPTLK'NİN NE YAPACAĞI BELLİ OLMAZ...
MARA, CARLİSLE'YI ARA VE KAMERASINI ALIP STADA GELMESİNİ SÖYLE...
TABİİ BAY KENT.
YAYIN MÜDÜRLERİ HABERLERİ KENDİLERİ İZLEMEZ KENT...
ONU DUYDUN, SON ZAMANLARIN EN BÜYÜK OLAYI DEDİ... BU ÖNEMLİ BİR ŞEY...
THORNTON'A BÖYLE DAVRANDIĞIM İÇİN ÜZGÜNÜM, AMA SÜPERMEN'İN ORTAYA ÇIKMASI İÇİN...
...KLARK KENT'İN OFİSİNDEN DAYANILMASI GEREKİR...

NE SÖYLERSEN SÖYLE, SÜPERMEN BU İŞİ GÜRÜR..
HAYIR! HIZLI ŞİMŞEK KAZANIR.
SÜPERZAMAN! HİÇ KİMSE GEÇEMEZ..
VS.
ŞAKA MI EDİYORSUN? KIZIL ŞİMŞEK GALİP GELİR!
KİM KAZANIRSA KAZANSIN, İYİ BİR GÖSTERİ OLACAK!
BAHSE GİRDİM.. KAZANAN BENİM İÇİN ÖNEMLİ.

YARIŞ MI?
SÜPERMEN'LE ARADA MI?
SEN SAHİDEN ÇILDIRDIN MI?

KENDİNE GEL KIZIL, KAZANMANI İSTEYEN SU İN.. SANLARA BAK!
BUNU UNUT BİR!
BEN SENİN KUKLAN DEĞİLİM..

SÜPERMEN'LE YARIŞIP ZAMANIMI BOŞA HARCAYACAĞIMI SANIYORSUN..
YANILIYORSUN!

OH!

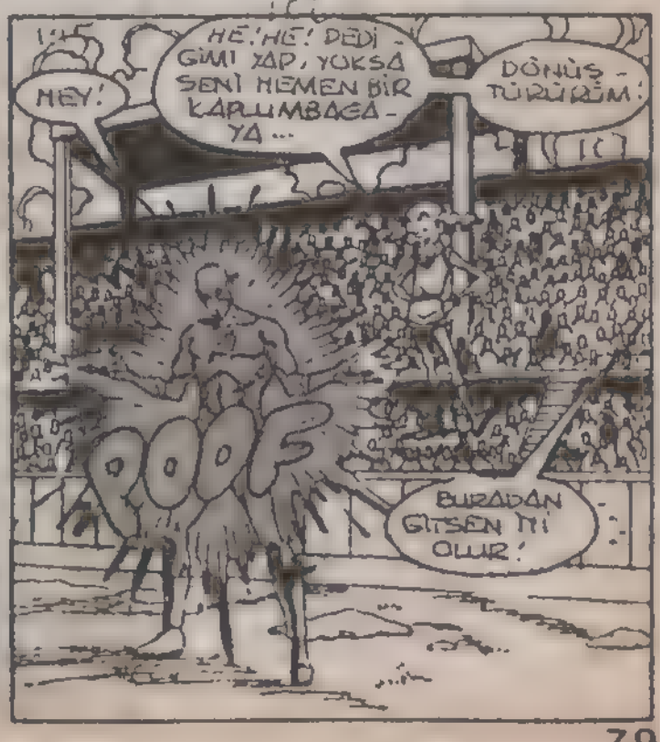
HEY!
HE! HE! DEDİGİMİ YAP, YOKSA SENİ HEMEN BİR KARIMBACAYA...
DÖNÜŞ TÜRÜRÜM!
POOF
BURADAN GİTSEN İYİ OLUR!

YENİ BİR SUÇ İŞLEYİP BEŞİNCİ BOYUTTAN ATILDIN MI? MXYZPTLK?
BENİ İNCİTİYORSUN SÜPERMEN. SANA HAYATININ FIRSATINI SUNDUĞUMU GÖRMÜYOR MUSUN?
ÜZÜNTÜNÜ KANITLAMANA FIRSAT, YERDİM, ELİMİ SIKMALISIN!
BU SOYTARI GERÇEKTEN ARKADAŞIN MI?
SADECE TANIRIM O KADAR!
BÖYLE KONUŞMA SÜPERMEN! DÜNYA'DA BİRAZ UZUN KALSAM BİRKAÇ NÜKLEER ÇATIŞMAYA YOL AÇABİLİRİM, BİLMİYOR MUSUN?
ÖNLEMEN İÇİN DE BENİM BOYUTUMA GERİ DÖNMEMİ SAĞLAMAN GEREK!
BUNUN DA TEK YOLU..
...İSTEDİĞİMİ YAPMAN!
BU DURUMDA NEDEN KIZIL ŞIMŞEK'LE YARIŞMIYORSUN?
YAPARSAN 90 GÜN DÜNYA'YA UĞRAMAM!
AMA KALMAMI İSTERSEN..
PEKİ, PEKİ.. AMA BÜYÜK BİR YARIŞ OLACAĞINI NEREDEN BİLİYORSUN?
SÖYLENİLDİĞİNE GÖRE, WALLY'NİN ASIL KIZIL ŞIMŞEK'İ BARRY ALLEN KADAR HIZLI DEĞİLMİŞ..
ŞİMDİYE KADAR YARIŞMADIK AMA PEKİ KALIRSA..
HEY, BİR DAKİKA...
YANİ SADECE SÜPERMEN'LE GENÇ KIZIL ŞIMŞEK ARASINDA BİR YARIŞ OLACAK...
BU KADAR YETER..

EVET, SEN DAĞLARI DEVİREBİLİR, UÇABİLİRSİN..
..AMA BUNLAR BENDEN HIZLI OLDU - GÜN ANLAMINA GELMEZ.
YA YARIŞ YA DA ŞUŞ, SÜPERMEN!
SANA HAKARET ETMEK İSTEMEDİM. SADECE DOĞAL OLARAK SENDEN HIZLIYIM..
YARIŞTA SANA TOZ YUTTURURSAM GÖRÜRSÜN..
BAYANLAR BAYLAR! YARIŞ BAŞLIYOR...
HEY! BU YARIŞTAN BEN NE KAZANACAĞIM?
ONU YENMENİN DIŞINDA, SENİN İÇİN SEÇİLMİŞ ÖZEL BİR ÖDÜLÜM VAR..
ÇOK ÖZEL BİR ÖDÜL..
ÇILGIN! ÖDÜLÜ KİM TAKAR. ASIL ÖNEMLİ OLAN BU YARIŞI KAYBEDERSEM..
..TÜM DÜNYANIN BANA GÜLECEĞİ...
HE! HE! YARIŞ ÇİLAR HAZIR OLDUĞUNA GÖRE BAŞLAYABİLİRİZ..
BAYLAR!
UMARIM SÜPERMEN PESTİLİMİ ÇIKARMAZ.
-MOTORLARINIZI ÇALIŞTIRIN...
BU HALİ DA NE?
OYUNUN KURALI, KIZIL! İKİNİZ DE BUNUN ÜZERİNDE KAŞACAKSINIZ.
BU HEM YARIŞ PİSTİNİZ OLACAK HEM DE SÜPERMEN'İN UÇMADIĞINI BÖYLECE ANLAYACAĞIZ!

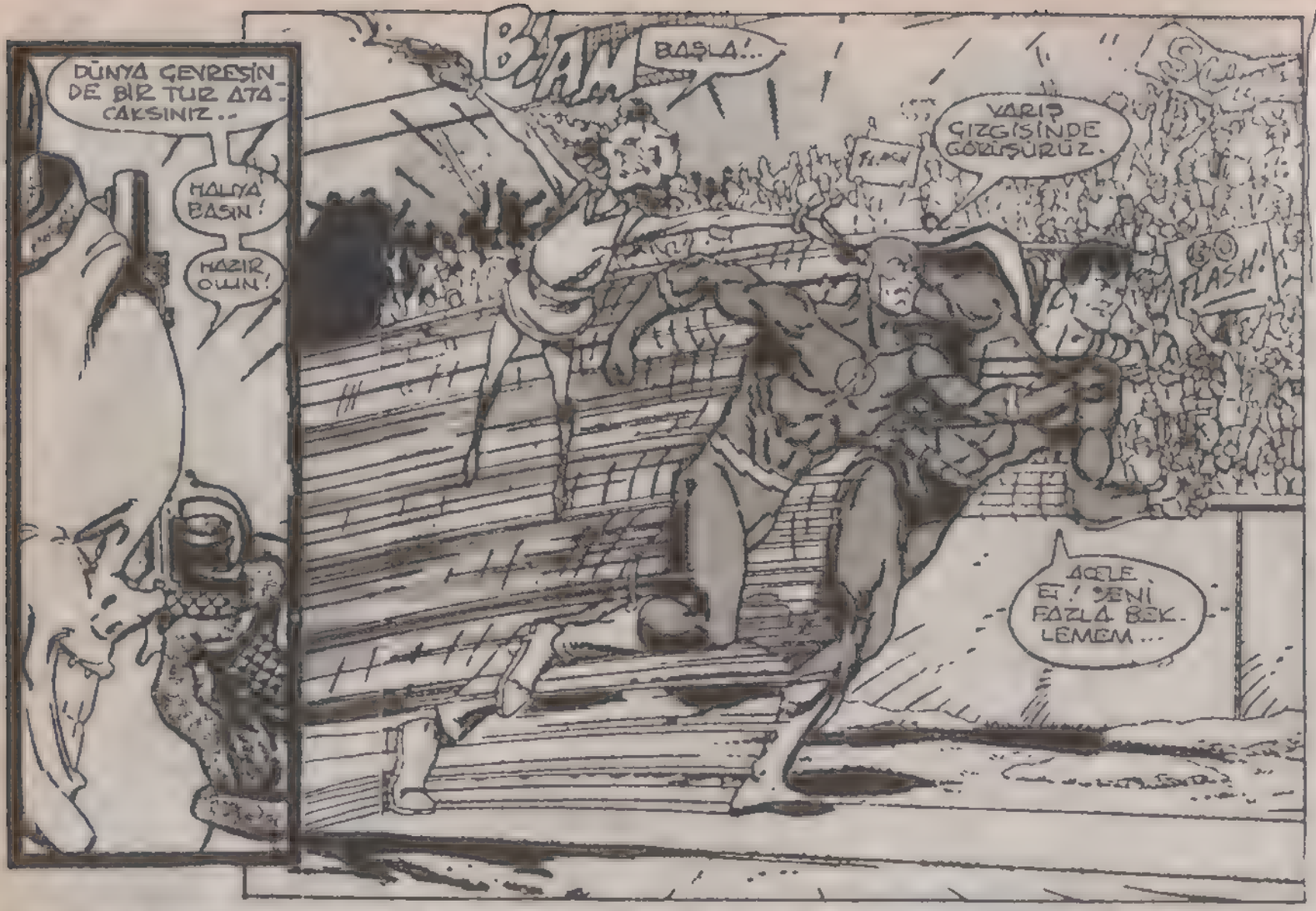
DÜNYA ÇEVRESİN DE BİR TUR ATA-CAKSINIZ..
HALİYA BASIN!
HAZIR, OLUN!
BAŞLA!..
BİAM
YARIŞ ÇİZGİSİNDE GÖRÜŞÜRÜZ.
FLASH!
ACELE ET! SENİ FAZLA BEK-LEMEM...

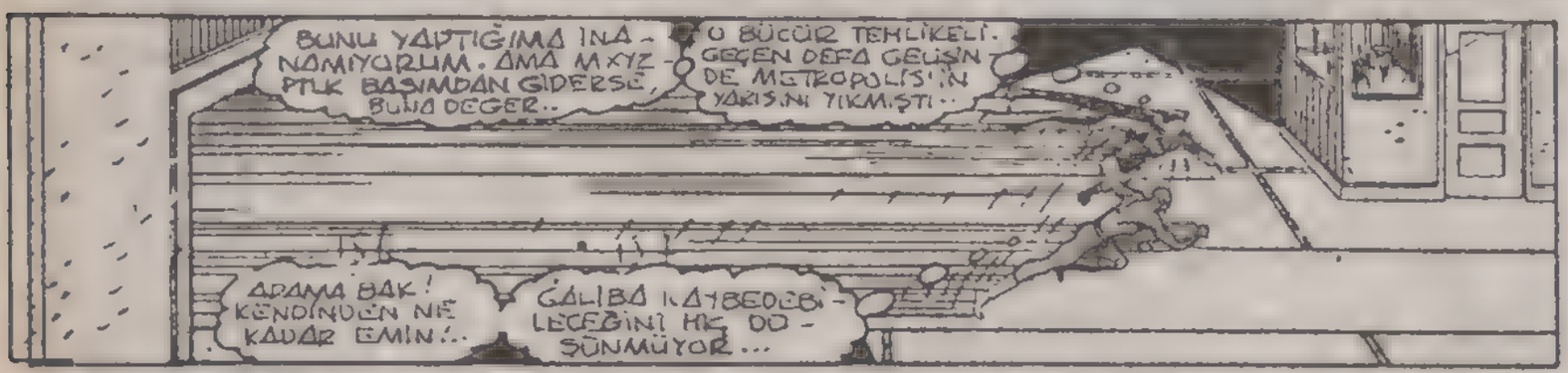
BUNU YAPTIĞIMA INA-NAMIYORUM. AMA MXYZ-PTLK BAŞIMDAN GİDERSE, BUNA DEĞER..
O BÜCÜR TEHLİKELİ. GEÇEN DEFA GEUŞİN DE METROPOLİS'İN YARISINI YIKMIŞTI..
ARAMA BAK! KENDİNDEN NE KADAR EMİN!..
GALİBA KAYBEDECE-LECEĞİNİ HİÇ DÜ-ŞÜNMÜYOR...

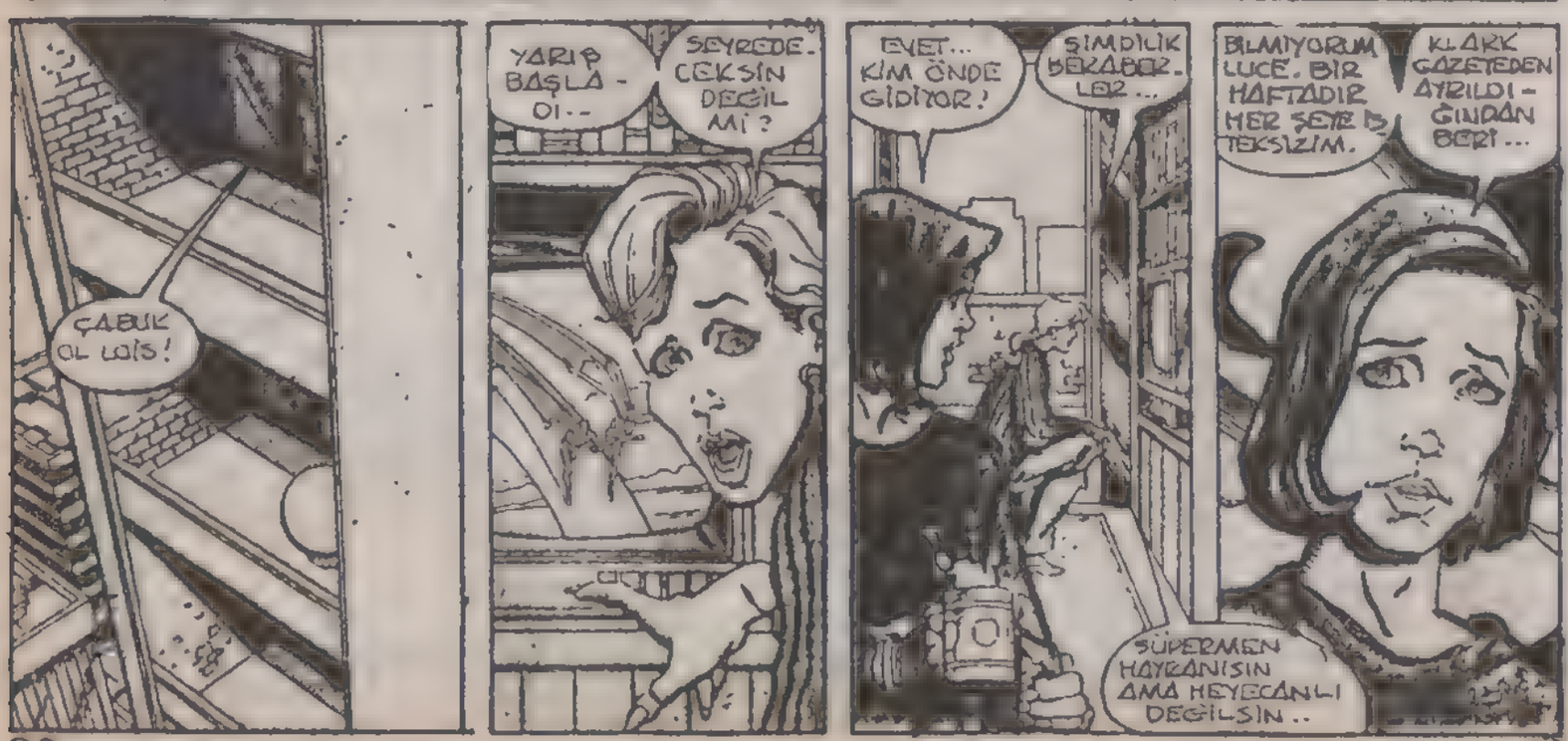
ÇABUK OL LOİS!
YARIŞ BAŞLA-DI..
SEYREDE-CEKSİN DEĞİL Mİ?
EVET... KİM ÖNDE GİDİYOR!
ŞİMDİLİK BERABER. LEX...
BİLMİYORUM LUCE. BİR HAFTADIR HER ŞEYE İLGİSİZİM.
KLARK GAZETEDEN AYRILDI-ĞINDAN BERİ...
SÜPERMEN HAYRANISIN AMA HEYECANLI DEĞİLSİN..

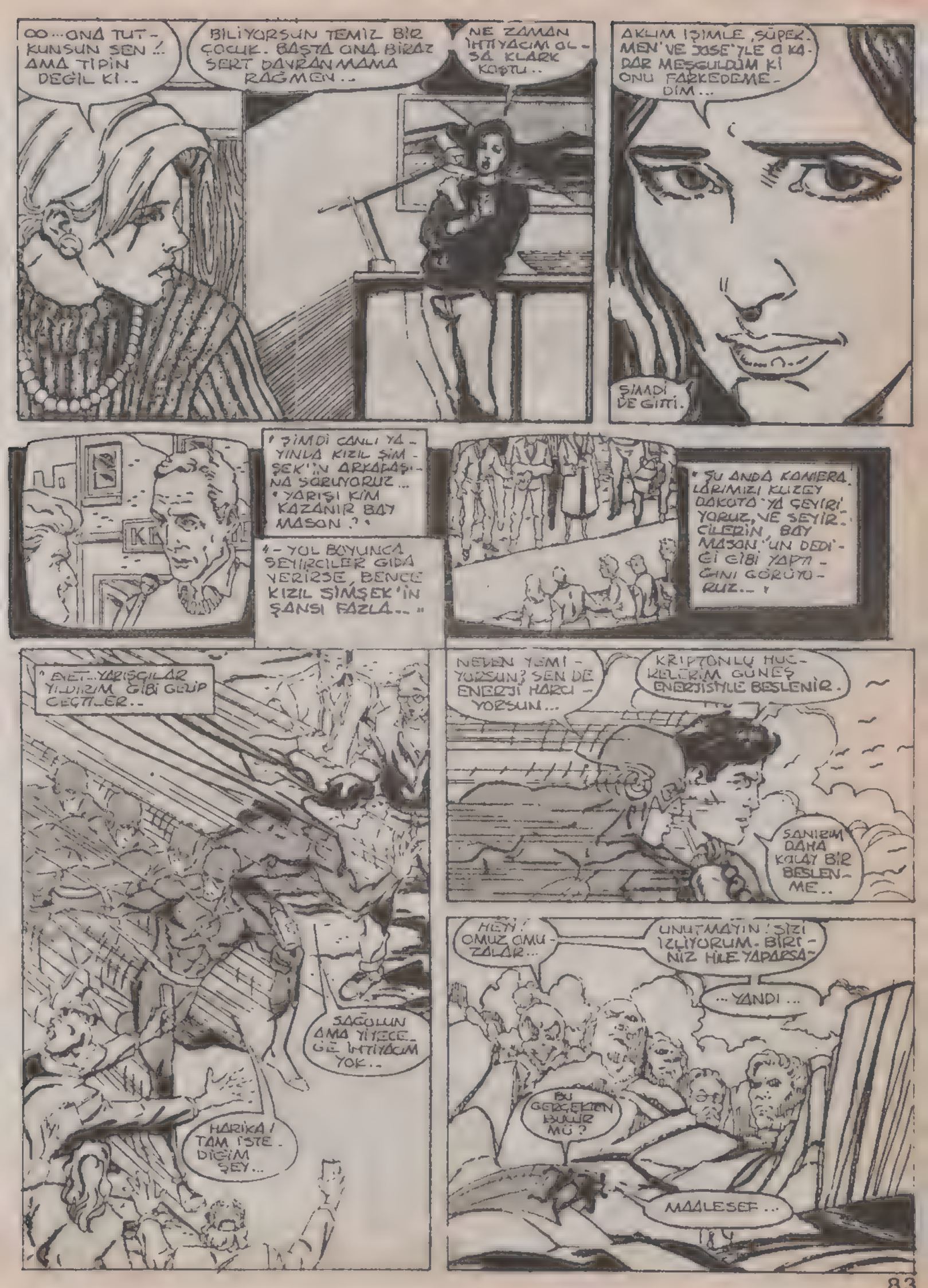
OO...ONA TUTKUNSUN SEN!.. AMA TİPİN DEĞİL Kİ..
BİLİYORSUN TEMİZ BİR ÇOCUK. BAŞTA ONA BİRAZ SERT DAVRANMAMA RAĞMEN..
NE ZAMAN İHTİYACIM OLSA KLARK KOŞTU..
AKLIM IŞIMLE, SÜPERMEN'VE JOSE'YLE O KADAR MEŞGULDÜM Kİ ONU FARKEDEMEDİM...
ŞİMDİ DE GİTTİ.
"ŞİMDİ CANLI YAYINDA KIZIL ŞİMŞEK'İN ARKALAŞINA SORUYORUZ.. "YARIŞI KİM KAZANIR BAY MASON?"
4- YOL BOYUNCA SEYİRCİLER GIDA VERİRSE, BENCE KIZIL ŞİMŞEK'İN ŞANSI FAZLA.."
"ŞU ANDA KAMERALARIMIZI KUZEY DAKOTA'YA ÇEVİRİYORUZ, VE SEYİRCİLERİN, BAY MASON'UN DEDİĞİ GİBİ YAPTIĞINI GÖRÜYORUZ..."
"EVET..YARIŞÇILAR YILDIRIM GİBİ GELİP GEÇTİLER..
SAĞOLUN AMA YİYECEĞE İHTİYACIM YOK..
HARİKA! TAM İSTEDİĞİM ŞEY...
NEDEN YEMİYORSUN? SEN DE ENERJİ HARCIYORSUN...
KRİPTONLU HÜCRELERİM GÜNEŞ ENERJİSİYLE BESLENİR.
SANIRIM DAHA KOLAY BİR BESLENME..
HEY! OMUZ OMUZALAR...
UNUTMAYIN! SİZİ İZLİYORUM. BİRİNİZ HİLE YAPARSA..
...YANDI...
BU GERÇEKTEN OLUR MU?
MAALESEF...

YARIŞ SIKICI OLMAYA BAŞLADI BİLE! BİRAZ CANLANDIRAYIM..
MXYZPTLK GERÇEKTEN BAŞKA BOYUTTAN MI?
EVET.. ARASIRA ORTAYA ÇIKIP KARIŞIKLIK YARATA.. BAK EĞLENİR.. GÜÇLERİYLE DÜNYANIN FİZİK YAPISINA MÜDAHALE EDİŞİ İÇİN..
..BENİM GÜÇLERİM ONA KARŞI YARAR SAĞLAMAZ..
DEMEK BU YÜZDEN ONDAN KURTULMAK İÇİN PAZARLIK YAPTIN?
YEOWW!
YARIŞ DİSTİ CANLANDI..
-SANKİ BİZİ ÜZERİNDEN ATMAK İSTİYOR..
MXYZPTLK KENDİNE GÖRE İŞİ DAHA İLGİNÇ YAPIYOR..
YOKSA NEDEN YARIŞ BERİNG BOĞAZININ ALTINDAN DEVAM ETSİN?..
BEN SU ALTINDA KOŞAMAM. NE YAPACAĞIM?
TEK ÇAREM VAR. SU ÜSTÜNDE KOŞMAYA ÇALIŞACAĞIM...
DENGEMİ KAYBEDİYORUM..

DAHA ÖNCE HİÇ BU KADAR KOŞMAMIŞ VE DAYANIKLILIĞIMI DENEMEMİŞTİM...

AMA ONU GEÇECEĞİM DEN EMİNİM. O NE DE OLSA DÜNYALI BİR İNSAN...

OFF... ZOR DA OLSA BU İŞİ BAŞARDIM...

HEY! PİSTİ TERKETTİN! DİSKALİFİYE EDİLMEN GEREK...

YANILIYORSUN, SÜPERMEN... KIZIL'IN AYAKLARI DÜNYA YÜZEYİNDEN AYRILMADI Kİ...

BU NEDENLE DENİZ ALTINDA GİDEMEDİĞİ İÇİN ONU CEZALANDIRMAYACAĞIM...

VE BUNDAN SONRASI İÇİN KOYDUĞUM KURALLARA GÖRE, ARTIK AYRI PİSTLERDE KOŞACAKSINIZ...

SAĞOL MXYZPTLK. BU NİYE OLDU..

BARRY, SÜPERMEN'İ O KADAR ÖVMÜŞTÜ Kİ ONA KARŞI HEP BİR ÇEKİNGENLİK DUYDUM.

AMA ŞİMDİYE KADAR BAŞABAŞ GİTTİK. BELKİ KAZANABİLİRİM.

HE! HE! SÜPERMEN'İ KIZDIRMAYA BAYILIYORUM.

O DA NE? GÖZLERİM BENİ YANILTIYOR MU?

YOKSA TANIDIĞIM BİRİNİ Mİ GÖRDÜM?

UNUTMA METEORUN BU CİVARA DÜŞTÜĞÜNÜ ALGILADIK EREN DİM...

GÜZEL! EĞER METEORDA KRİPTONİT VARSA, ONU ÇIKARTIR VE İŞLERİZ...

BEN BİLE YETKİLİLERE BURADA BULUNMAMIZIN NEDENİNİ AÇIKLAMAKTA GÜÇLÜK ÇEKERİM.

ESKİ DOSTUM, GERÇEKTEN SEN MİSİN?

EVET, SEN LEX LUTHOR'SUN!
EĞER İSTESEYDİN, SEYRETMEN İÇİN SANA İYİ BİR YER AYARLARDIM..
GİT BAŞIMDAN PIS YARATIK...
NE YAPTIĞIN UMURUMDA DEĞİL, YİNE BENİ RAHATSIZ EDERSEN SENİ ÖLDÜRÜRÜM..
AMA BU NASIL OLUR?
SENİN BU YARIŞTAN NASIL HABERİN OLMAZ?
BENİM KENDİ İŞLERİM VAR. GİT BURADAN..
BU BÖLGEDE KRİPTONİT YOK EFENDİM. GİDEBİLİRİZ..
KRİPTONİT Mİ, LEX? SANA VERDİĞİM ZARARLARI ÖDEMEK İSTEMİYOR MUSUN?
BUNU HEMEN ŞİMŞEK'E VERMEYİ DÜŞÜNÜYORUM!
AMA BELKİ SENİN İŞİNE DAHA ÇOK YARAR..
CIN CIN
NASIL! BU KRİPTONİT PARÇASI İYİ Mİ?
İYİ Kİ RADYASYON GİYSİLERİ VAR. BU YEŞİL KRİPTONİT DEĞİL AMA TAŞ OLDUKÇA ZENGİN!
DEMEK RENGİNİ YANLIŞ SEÇTİN. NE YAPALIM..
SEN BİR ÇILGINSIN. O DEĞERSİZ ZEHİRLİ TAŞI ALIP GİT BURADAN!
DEĞERSİZ MİŞ?
PEKALÂ
BAŞKA BİR BÖLGEYE BAKALIM, RAY-NOLDS...
SADECE SÜPERMEN BU BÜKÜR KADAR KIZDIRABİLİRDİ BENİ..
SENİ TEKRAR GÖRDÜĞÜME SEVİNDİM LEX.. YARIŞA DÖNMELİYİM...

İKİ YARIŞÇI ŞU ANDA RUSYA'NIN URAL DAĞLARINA YARMIŞLARDI..
OFF! YORULMAYA BAŞLIYORUM GALİBA...
SÜPER GÜÇLERİM VAR, AMA BİR KOŞUCU OLARAK EĞİTİLMEDİM. KAŞMAK YERDEN UÇMAKTAN ZOR. NEYSE Kİ ÖNDEYİM. BU YÜKSEKLİKTE KIZILSIMSEK OKSİJENSİZLİK ÇEKİYOR OLMALI.
SÜPERMEN BENİ GEÇİYOR... NEFESİM YETMİYOR...
ONUN ÜSTÜNLÜĞÜNÜ BAŞTAN KABUL ETMELİYDİM..
TÜM DÜNYA, YARIŞI KAYBETTİĞİME TANIK OLACAK..
YARIŞA ASILIP BARRY'NİN ÜNİFORMASINI GİYMEYE LAYIK OLDUĞUMU KANITLAMALIYIM..
OLACAK ŞEY DEĞİL.. OKSİJEN AZLIĞINA RAĞMEN KIZILSIMSEK ARAYI KAPATIYOR.
MXYZPTLK'DAN KURTULMAK İÇİN DEĞİL KAYBETMEKTEN NEFRET ETTİĞİMİÇİN DE...
- YARIŞI KAZANMALIYIM.
GRUNNNK
YEOVVV! O DA NE?

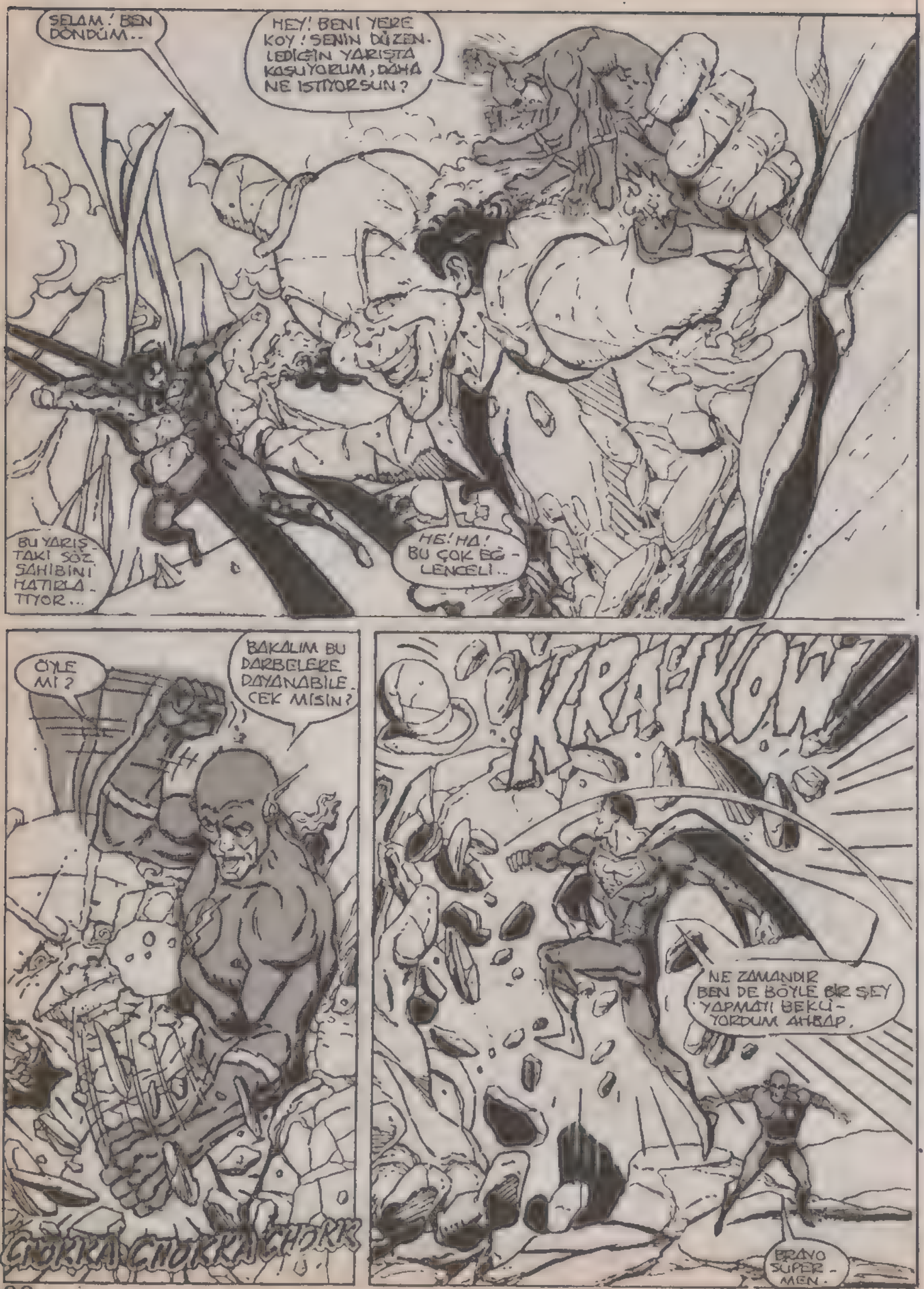
SELAM! BEN DÖNDÜM..
HEY! BENİ YERE KOY! SENİN DÜZENLEDİĞİN YARIŞTA KAZANIYORUM, DAHA NE İSTİYORSUN?
BU YARIŞTAKİ SÖZ SAHİBİNİ HATIRLATTIYOR...
HE! HA! BU ÇOK EĞLENCELİ..
BAKALIM BU DARBELERE DAYANABİLECEK MİSİN?
ÖYLE Mİ?
ÇIOKKA ÇIOKKA ÇIOKK
KRAKOW!
NE ZAMANDIR BEN DE BÖYLE BİR ŞEY YAPMAYI BEKLİYORDUM AHBAP.
BRAVO SÜPERMEN.

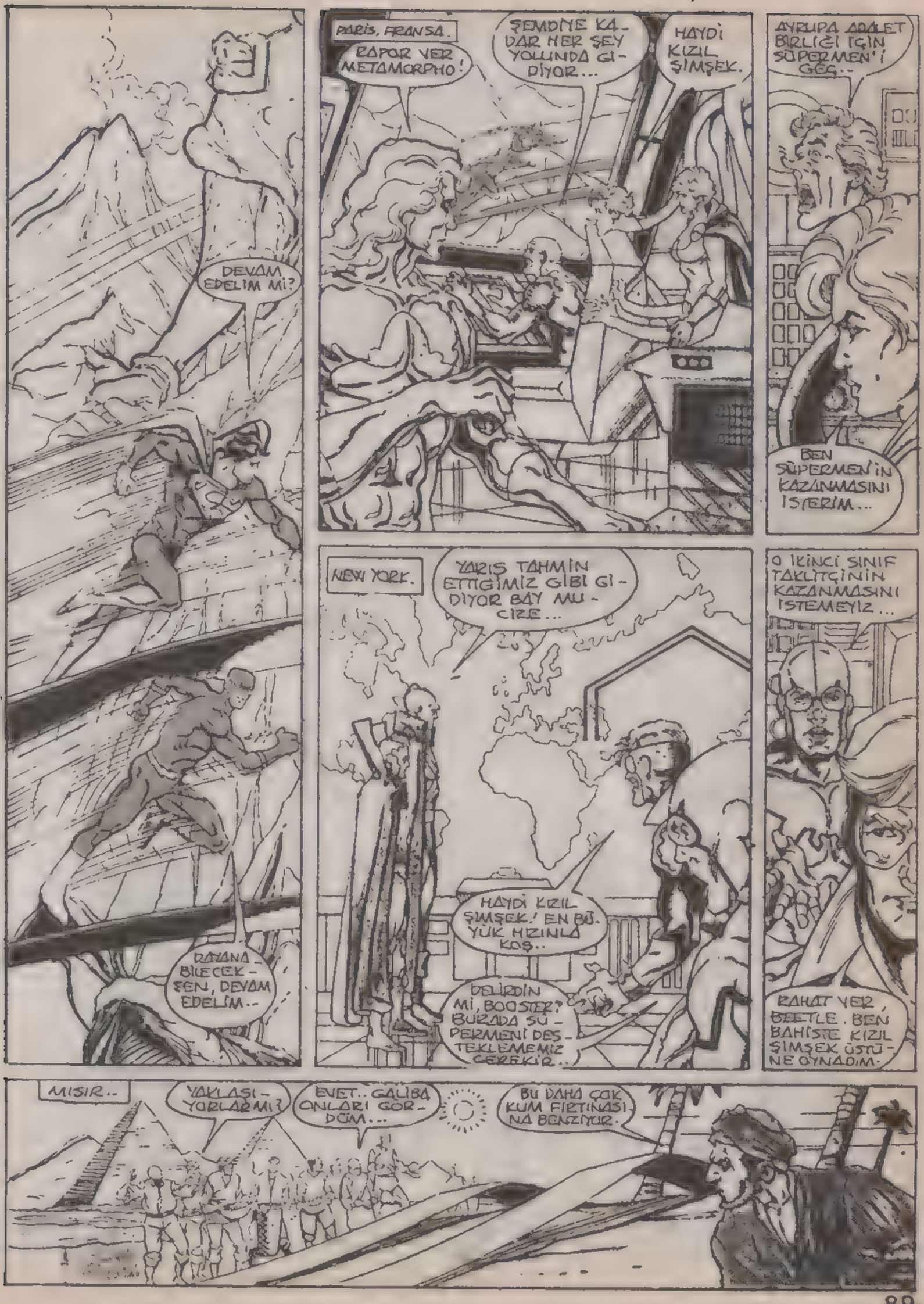
PARİS, FRANSA.
RAPOR VER METAMORPHO!
ŞİMDİYE KADAR HER ŞEY YOLUNDA GİDİYOR...
HAYDİ KIZIL ŞİMŞEK.
AVRUPA ADALET BİRLİĞİ İÇİN SÜPERMEN'İ GÖZ...
BEN SÜPERMEN'İN KAZANMASINI İSTERİM...
DEVAM EDELİM Mİ?
KAZANABİLECEKSEN, DEVAM EDELİM..
NEW YORK.
YARIŞ TAHMİN ETTİĞİMİZ GİBİ GİDİYOR BAY MUCIZE...
HAYDİ KIZIL ŞİMŞEK! EN BÜYÜK HIZINLA KOŞ..
BELİRDİN Mİ, BOOSTER? BURADA SÜPERMENİ DESTEKLEMEMİZ GEREKİR..
O İKİNCİ SINIF TAKLİTÇİNİN KAZANMASINI İSTEMEYİZ...
RAHAT YER, BEETLE. BEN BAHİSTE KIZIL ŞİMŞEK ÜSTÜNE OYNADIM.
MISIR..
YAKLAŞIYORLAR MI?
EVET.. GALİBA ONLARI GÖRDÜM...
BU DAHA ÇOK KUM FIRTINASINA BENZİYOR.

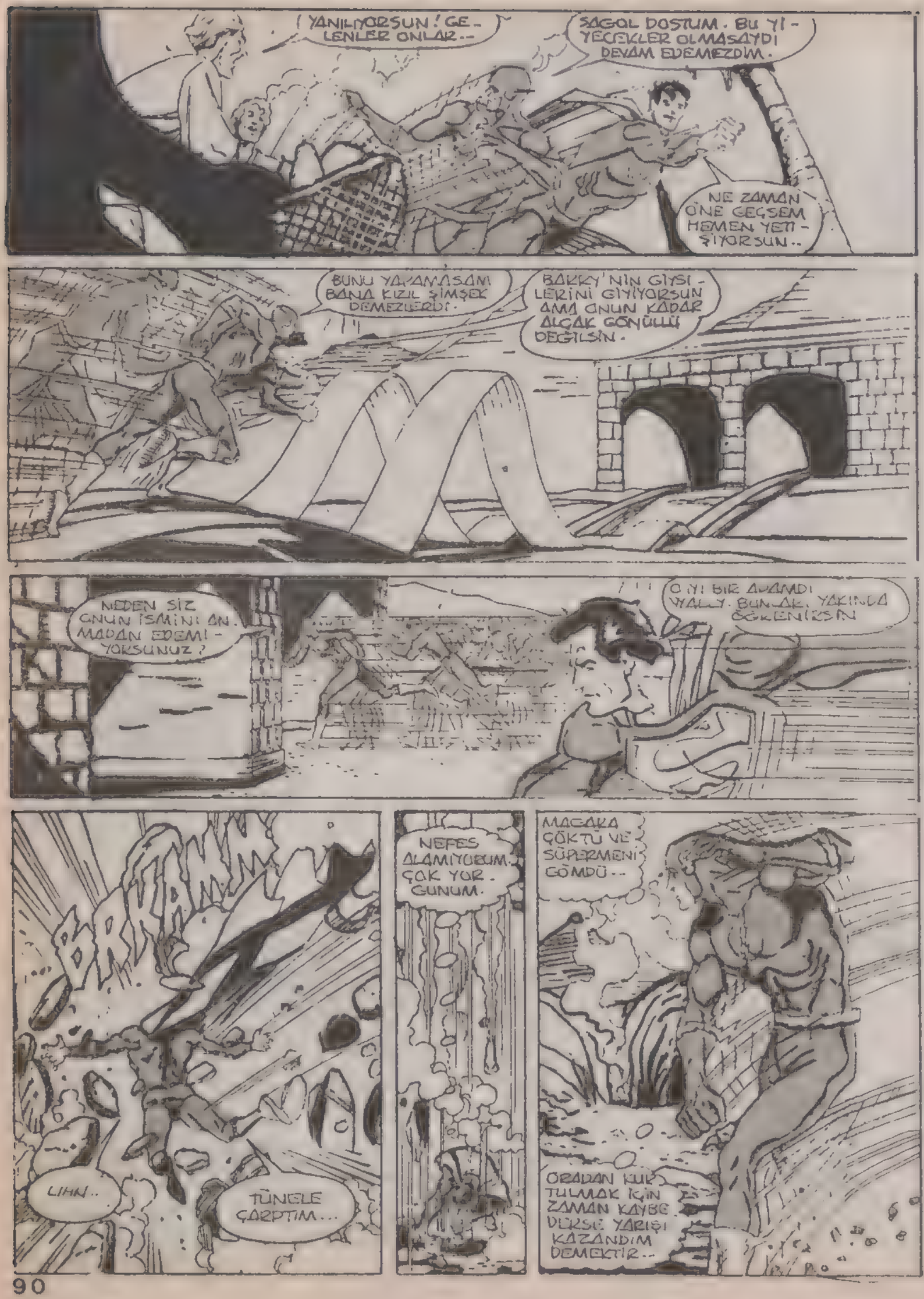
YANILIYORSUN! GELENLER ONLAR..
SAĞOL DOSTUM. BU YİYECEKLER OLMASAYDI DEVAM EDEMEZDİM.
NE ZAMAN ÖNE GEÇSEM HEMEN YETİŞİYORSUN..
BUNU YAPAMASAM BANA KIZIL ŞİMŞEK DEMEZLERDİ.
BAKKY'NİN GİYSİLERİNİ GİYİYORSUN AMA ONUN KADAR ALÇAK GÖNÜLLÜ DEĞİLSİN.
NEDEN SİZ ONUN İSMİNİ ANMADAN EDEMİYORSUNUZ?
OYUN BİR ADAMDI YALLY. BUNDAN, YAKINDA ÖĞRENİRSİN
BRRAMM
LİHN..
TÜNELE ÇARPTIM...
NEFES ALAMIYORUM. ÇOK YORGUNUM.
MACAKA ÇÖKTÜ VE SÜPERMENİ GÖMDÜ..
ORADAN KURTULMAK İÇİN ZAMAN KAYBETMEDİĞİ İÇİN YARIŞI KAZANDIM DEMEKTİR..

YA ONA BİR ŞEY OLUP ORADAN KURTULAMAZSA...
ŞÜPERMEN GÜÇLÜ BİR YAPIYA SAHİP, AMA DUYARA FENA ÇARPTI. UZUN KAŞU OKUYOR MUŞ DA OLABİLİR..
YA MXYZPTLK BİZE BÜYÜ YAPTIYSA, BU SÜPERMEN'İ NASIL ETKİLER ACABA?
BAŞKA ÇAREM YOK.
...ONA ULAŞMALIYIM..
SON HIZLA KAZARAK
CANLARIN DÜNYASINA HOŞ GELDİN!
MXYZPTLK GALİBA HİLE YAPIYOR..
SENİN DE HÂLÂ BURADA OLMANA ŞAŞIRDIM..
ARASIRA KENDİMİ TUTAMAYIP İYİ BİR ŞEY YAPIYORUM..
SANIRIM BARRY SENİ ÜNİFORMASIYLA GÖRSEYDİ MUTLU OLURDU..
BUNU KABUL ETMENİN ZAMANI GELDİ..
ŞEY.. TEKRAR HAREKETE GEÇİP..
...YARIŞA DEVAM EDELİM. HÂLÂ KAZANMA NİYETİNDEYİM.
BEN DE

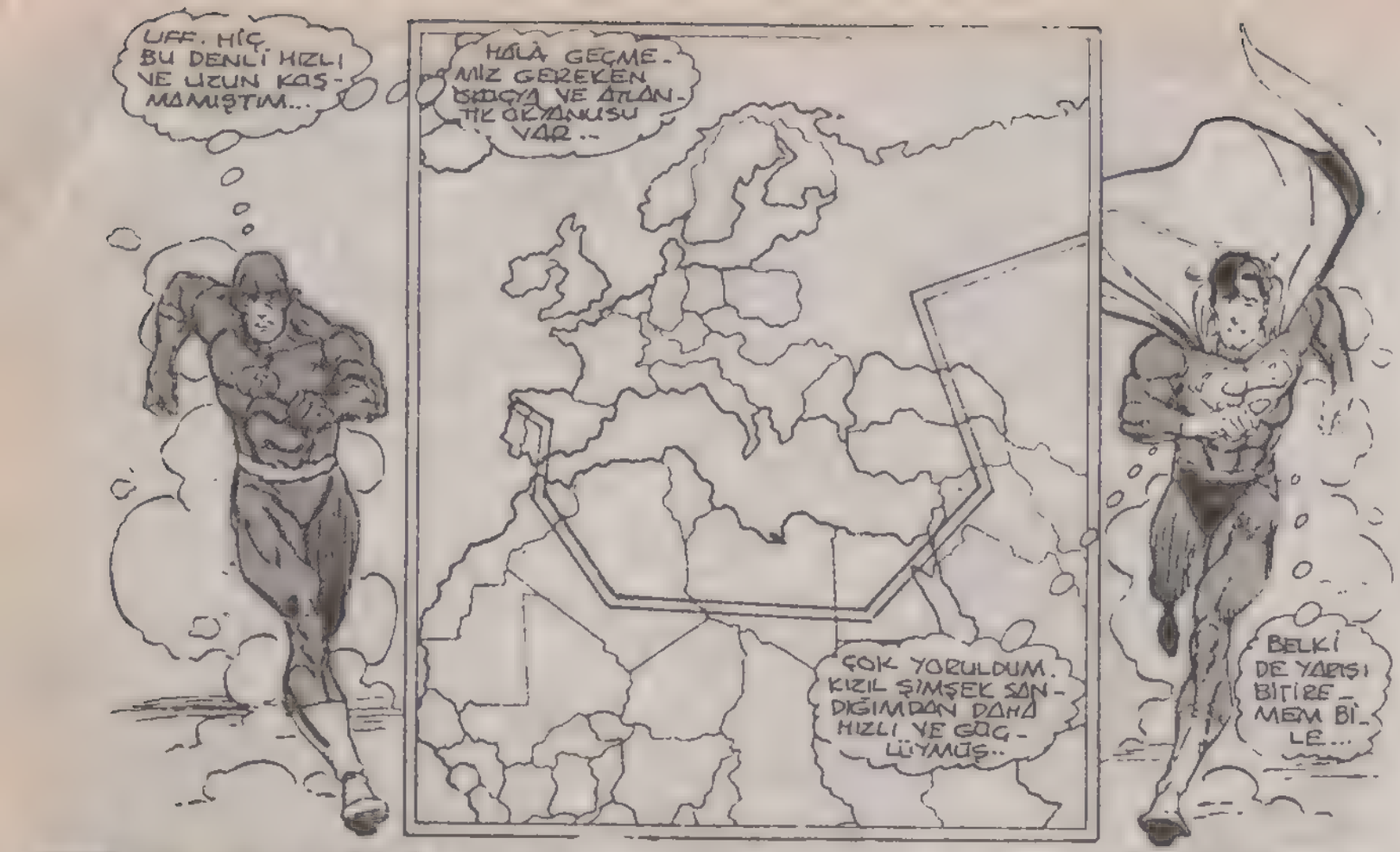
UFF. HİÇ BU DENLİ HIZLI VE UZUN KOŞMAMIŞTIM...
HÂLÂ GEÇMEMİZ GEREKEN BİRÇOK VE ATLANTİK OKYANUSU VAR..
ÇOK YORULDUM. KIZIL ŞİMŞEK SANDIĞIMDAN DAHA HIZLI VE GÜÇLÜYMÜŞ..
BELKİ DE YARIŞI BİTİREMEM BİLE...

JAY! BİZİM OĞLAN HEPİMİZE GURUR VERİYOR..

HAYDİ WALLY, CONNIE'YE NE KADAR SEVDİĞİNİ GÖSTER!

BAK JOİS! BU ADAMLAR HÂLÂ OMUZ OMUZA GİDİYOR!..

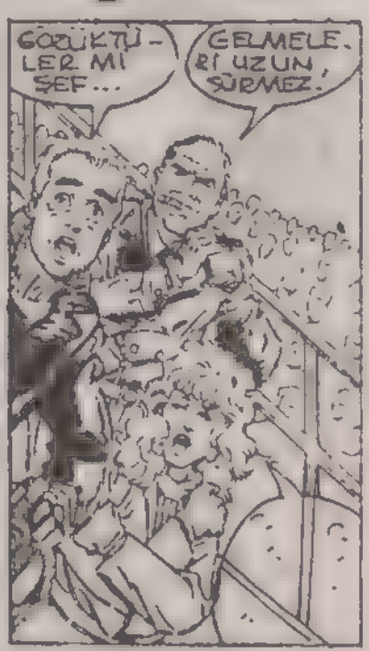
GÖZÜKTÜLER Mİ ŞEF...
GELMELERİ UZUN SÜRMEZ!

KOŞ! KÜRK KOŞ!

KIZIL ŞİMŞEK KAZANIRSA JOİS ACABA NELER HİSSEDECEK?

AMAN TANRIM! SESTEN BİRKAÇ KEZ DAHA HIZLI KOŞUYORLAR..

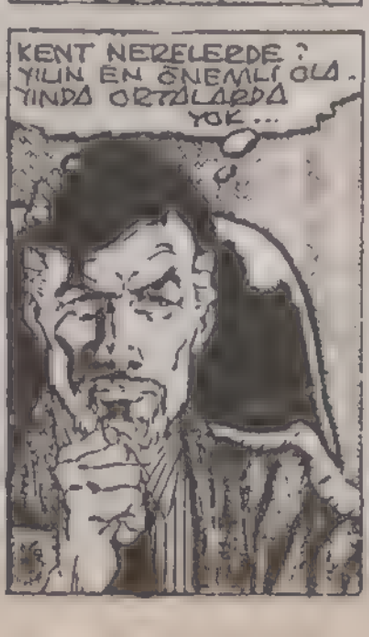
KENT NERELERDE? YILIN EN ÖNEMLİ OLAYINDA ORTALARDA YOK...

HEEY! BEYLER! ARTIK AMERİKA'YA GİRİYORSUNUZ!
KİM KAZANACAK..
KİM KAYBEDECEK?
HEPİNİZ BU FİNİŞİ İZLEYİN!
MXYZPTLK!..
ÇEKİL ÖNÜMÜZDEN...
SWOOSH
ATLANTİK'İN ORTASINDAYIZ HÂLÂ ONU GEÇEMEDİM..
ÇOK HIZLI KOŞMAMA RAĞMEN ONU GEÇEMEDİM..
CİĞERLERİM YANIYOR BACAKLARIM AĞRIYOR.. ÇOK YORULDUM..
AMA YİNE DE DAHA HIZLI GİTMELİYİM...
İNANAMIYORUM. ONUNLA HÂLÂ OMUZ OMUZAYIZ...
AMA YAPACAK BİR ŞEY YOK. O HIZLANIYOR...
HEY, SÜPERMEN! NEDEN YARIŞI BIRAKIYORSUN?
VAZGEÇ KIZIL ŞİMŞEK.
MXYZPTLK'DEN KURTULMAM GEREKTİĞİNİ ANLAMIYOR MUSUN?

TÜM MARATON-CULAR GİBİ ENERJİLERİ ÇOKTAN TÜ-KENMİŞTİR..
HER NEFES CİĞERLERİNİ YAKAR...
HER ADIM BİR AZAPTIR..
YİNE DE HIZLARINI ARTIRIRLAR.
...İKİSİ DE PES ETMEZ..
BIRAK-MAMA-LIYIM...
ASILMA LIYIM...
NEFES ALAMIYO-RUM AMA ONU YİNE DE GEÇMELİ-YİM..
ŞUPAYA BAK HÂLÂ BAŞA-BAŞ GİDİYOR-LAR, OL-SEN...
HAYIR ŞEF... BAK BİRİ ÖNE GEÇİYOR.. KAZANAN...
EVET..
BAŞAR-DIM..
SÜPERMEN'İ GEÇTİM..
KIZIL ŞİMŞEK!
KIZIL ŞİMŞEK KAZANDI.

EVET, KIZIL ŞİMŞEK GALİP...
NASIL YAPTI BİLMİYORUM, AMA KAZANDI..
ARTIK EVİME DÖNMEM GEREK, SAĞOL, LUTHOR..
İNANAMIYORUM, KAYBETTİM!
GEÇEN DEFA GELDİĞİMDE LUTHOS SAHTE BİR ANLAŞMAYLA BENİ ALDATTI. BU KEZ DE BEN SENİN FAVORİ OLDUĞUNU GÖRÜNCE, ANCAK YARIŞI KIZIL ŞİMŞEK KAZANIRSA DÜNYADAN GİDECEKTİM..
AMA SEN HİLEMİ ANLADIN VE YARIŞI BIRAKTIN..
LUTHOR'UN NUMARASINDA ANLAMADIĞIM BİR ŞEY OLMALI..
O YÜZDEN YARIŞI KAYBETMENE RAĞMEN..
..KAZANMIŞ SAYILIRSIN SÜPERMEN.. SÖZÜMÜ TUTUP GİTMELİYİM..
KENDİMİ ALDATMAMIN KOLAY OLMAYACAĞINI ANLAMALIYDIM..
AMA BUNU İYİCE ÖĞRENİP GERİ GELECEĞİM..
POOF
TANRIYA ŞÜKÜR.
LANET OLSUN SÜPERMEN!.. BANA BİLEREK YENİLDİN...
HAYIR! ONUN NE DÜŞÜNDÜĞÜNÜ BİLMİYORDUM BİLE. TÜM GÜCÜMLE YARIŞTIM...
YARIŞI HAKKINLA KAZANDIN...
BANA KALIRSA SEN DÜNYANIN EN HIZLI ADAMISIN.
ÖYLE Mİ DERSİN?
YALNIZ BİR SORUN VAR.
NEDİR O?
O BÜCÜR BANA ÖDÜLÜMÜ VERMEDEN GİTTİ...

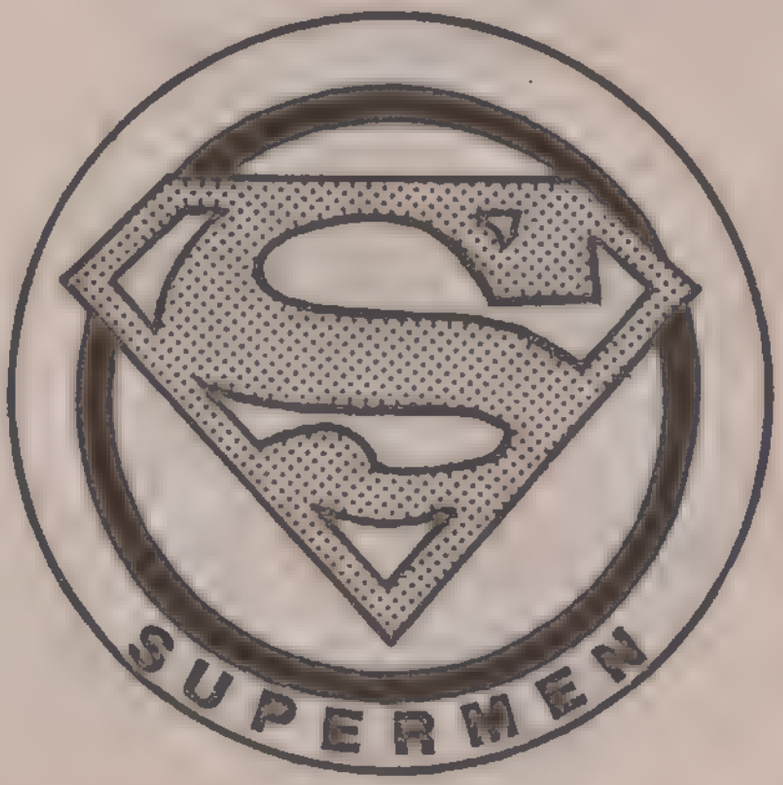

85

Türkiye'de yayın hakkı B YAYINLARI na aittir.
(BİLKA-Bilim Kültür Araştırma, Yayıncılık Ltd.Şti.)

METALLO'NUN DÖNÜŞÜ

"KENDİME GELDİĞİMDE ARTIK CON KORBEN DEĞİLDİM."
METALLO! ZAFERİM!
SAKİN OL. ŞİMDİLİK KENDİNİ YORMA...
BANA NE YAPTIN?
SENİ KURTARDIM. YENİDEN DOĞDUN.
BULDUĞUMDA VÜCUDUN PARÇA PARÇA OLMUŞTU.
AMA BEYNİN YAŞIYORDU.
BEYNİNİ CANLI TUTARKEN AYLARCA BEDENİNİ HAZIRLADIM. BAK, GÜÇLÜ VE KUVVETLİSİN...
SÜPERMENDEN BİLE GÜÇLÜ...
"PROFESÖR, SÜPERMEN'İN, BAŞKA DÜNYALARDAN, DÜNYAYI İŞTİLA ETMEK İÇİN GÖNDERİLEN ÖNCÜ BİRİ OLDUĞUNU SANIYORDU.
YAKINDA GÜCÜNÜ KULLANACAKSIN VE SÜPERMEN'İ ÖLDÜRECEKSİN.
"PROFESÖR ÇILDIRMIŞ GİBİYDİ. AMA YAPTIĞINI BİLİYORDU...
"SÜPERMEN'İN GEZEGENİNDEN KRİPTONİT DENEN BİR MADDE BULMUŞTU."
GÖĞÜS BOŞLUĞUNDAKİ URANYUMLU BU KRİPTONİTLE DEĞİŞTİRİNCE...
EŞİNE RASTLANMAMIŞ BİR GÜCE SAHİP OLACAKSIN.
BU PLASTİK ELDİVENLERİ DE TAKINCA KIYAFETİN TAMAM OLACAK.
ŞEN ARTIK METALLO'SUN
O HALDE ARTIK SANA İHTİYACIM YOK, DEĞİL Mİ...
KREHOK

"HAFTALARCA BANA NE OLDUĞUNU ANLAMAYA ÇALIŞTIM. BİRAZ DA ÇILGINCA DAVRANDIM..."
"KENDİMİ DÜNYANIN KRALI OLARAK GÖRÜYORDUM."
"GÜCÜMÜ KANITLAMANIN EN İYİ YOLU DA PROFESÖRÜN İSTEĞİ OLAN, SÜPERMEN'İ..."
"...ÖLDÜRMEKTİ."
"BUNU DA AZ DAHA YAPIYORDUM. ONU YERE SERDİĞİMDE ÇARESİZDİ VE KRİPTONİTİMLE ZEHİRLENİYORDU."
"AMA İŞİNİ TAM BİTİRECEKKEN..."
"LEKS LUTHOR'UN AJANLARI TARAFINDAN KAÇIRILDIM."
SÜPERMENİ ÖLDÜRME ZEVKİ SADECE BANA MAHSUSTUR.
DELİRDİN Mİ? SEN ZENGİN VE GÜÇLÜSÜN, AMA SADECE BİR İNSANSIN. ONA KARŞI HİÇBİR ŞANSIN OLAMAZ!
ŞANSIM VAR METALLO. BUNU SEN VERDİN: BANA KRİPTONİTİ VERDİN...
ŞEY--ŞU ANDAKİ BİZİM SORUNUMUZ DA BU EFENDİM.
METALLO'NUN GÖĞSÜNDEKİ KRİPTONİT, ONA GÜÇ VERİYOR. ONU ÖLDÜRMEDEN KRİPTONİT'İ ALAMAYIZ.
HEPSİ BU MU?
YEA-AGHH!
"LUTHOR BİRDEN KRİPTONİTİMİ ALDI..."

"AMA HER ŞEY BİTMEMİŞTİ."

"KRİPTONİT ANA ENERJİ KAYNAĞIMDI. AMA LUTHOR'UN UZMANININ BİLMEDİĞİ ŞEY, VÜCUDUMDA BAŞKA BİR SİSTEMİN VAR OLDUĞUYDU."

"BİRKAÇ GÜN ENERJİMİ KORUDUM. SONRA BİRAZ URANYUM ÇALARAK ORADAN KAÇTIM..."

"KRİPTONİTİMİ GERİ ALMAYA KARARLIYDIM. AMA LUTHOR'U TANIDIĞIM İÇİN ADIMLARIMDA DİKKATLİ OLMALIYDIM..."

LEX OIL

"LEKS'İN DÜNYADAKİ TÜM TESİSLERİNE SALDIRDIM. AMA KRİPTONİTİN İZİNİ BULAMADIM..."

"GELİŞMİŞ ROBOT PARÇALARININ NAKLEDİLECEĞİNİ ÖĞRENİP ONLARI ELEGEÇİRMEYE KARAR-

LEX-O

"..VERDİM. AMA PARÇALARIN BEKÇİLİĞİNİ DE BİR ROBOT YAPIYORDU. BANA ENGEL OLDU. YİNE DE ONU ATLATTIRDIM."

"AMA ORTAYA SÜPERMEN ÇIKIVERDİ..."

"O KAVGADA VÜCUDUM PARAMPARÇA OLMUŞTU. AMA LEKS LUTHOR GENE DE TEDBİRLİ DAVRANIYORDU..."

ARAYIN! BAŞI BURALARDA BİR YERDE OLMALI...

AMA DOKTOR, SÜPERMEN BİLE ONU BULAMADI.

SÜPERMEN'DE BİZİM ALETLERİMİZ YOK.

DURUN, BULDUM. HEM DE SAPASAĞLAM.

ŞİMDİ SENİN NASIL ÇALIŞTIĞINI DAHA İYİ ÖĞRENEBİLİRİM...

"BEYNİM HÂLÂ ÇALIŞIYORDU. AMA SESİM GİTMİŞTİ. KONUŞAMIYORDUM."

"SONRA HER ŞEY KARARMAYA BAŞLADI..."

SONUMUN GELDİĞİNİ SANMIŞTIM
SONRA DA KENDİMİ BURADA BULDUM. BİR SANDIK İÇİNDE BURAYA GETİRİLMİŞTİM...
NASIL ÖLMEDİM, BİLMİYORUM. TEKRAR BİR PARÇA HALİNDE BÜTÜN OLMAK NE GÜZEL...
BUNU SANA BORÇLUYUM BRAİNAK!
TABİİ BORÇLUSUN.
SENİN NASIL TEKRAR DİRİLDİĞİNİ ANLADIM...

BU BİR MUCİZE DEĞİL. VÜCUDUNUN İÇİNİ İNCELEMEK, BANA ÇOK ŞEY ÖĞRETTİ.
SENİN VÜCUDUNU YAPAN KİŞİ BİR DAHİYMİŞ!
"VÜCUDUNDA BİRBİRİNİN YERİNE GEÇEN BİR ÇOK SİSTEM VAR-"
"BU ÖLÜMÜNÜ ENGELLİYOR. BEYNİN DE ÇOKİYİ KORUNMUŞ-"
"BAŞIN KOPUNCA BEYNİNDEKİ MİKRO İŞLEM, ONU UYKU HALİNE SOKTU"
"SONRA TEKRAR UYANIP KONUŞTUN-"
BU SIRADA YANINDA OLDUĞUM İÇİN ŞANSLISIN.
EVET. ŞANSLI BİRİYİM.
KONTROLUM TAMAMSA BİTİRMEK İSTEDİĞİM BİR İŞ VAR.
İŞMİ? KİMİNLE?
HAPPERSENLE. BENİ SANDIĞA KOYAN DOKTORLA...
ONU BIRAK METALLO.
HAPPERSENE İHTİYACIM VAR. İNTİKAMIN BİRAZ BEKLESİN.
SENİN YAPMAN GEREKEN BAŞKA İŞLER VAR...
MERAK ETME.
SENİN GİBİ AKILLI BİRİNE...
-ASLA İTAATSİZLİK EDEMEM...

BRAİNAK'IN BEYNİ ÇOK GÜÇLÜ. ONDAN EMİR ALMAK ZORUMA GİTMİYOR. ONUN HER DEDİĞİNİ YAPARIM.

BU SAYEDE LUTHOR VE SÜPERMEN'DEN DE İNTİKAMIMI ALABİLİRİM. BRAİNAK DA ONLARI SEVMİYOR.

BU ARAŞTIRMA MERKEZİNİ LUTHOR'DAN DEVRALMIŞ. TEKNİSYENLER, BEYİNLERİNE YERLEŞTİRİLEN ALETLE BRAİNAK İÇİN HER ŞEYİ YAPARLAR.

AMA BÖYLE BİR BEYİN ALETİ, BENİM ÜZERİMDE ÇALIŞMAZ.

ÇALIŞMASI İÇİN ALETİ VÜCUDUMDAKİ DEVRELERİN ARASINA YERLEŞTİRMELİ. ACABA BUNU YAPTI MI?

AMA ŞİMDİ BUNLARI DÜŞÜNMEMELİYİM. ÖNEMLİ OLAN ELDEKİ İŞ.

HEY, SEN! HAZIR MISIN.

HAZIRIM. BUNU SANA VERMEM SÖYLENDİ. İÇİNDE...

İÇİNDEKİNİ BİLİYORUM BU DAĞLARDAN SIKILDIM.

"HADİ, GİDELİM."

SANIRIM, SİZİ NEDEN ÇAĞIRDIĞIMI MERAK EDİYORSUNUZ.

BU YER İÇİN ÖZÜR DİLERİM. BİR SANDIĞIN İÇİNDE YOLCULUK ETMEK PEK KONFORLU DEĞİL.

AMA SİZİ BURDA UZUN SÜRE TUTMAYACAĞIM.

ÖNÜMÜZDE YAPMAMIZ GEREKEN ÇOK İŞ VAR.

"METROPOLİS'İ GÖRMEK ÇOK HOŞ OLACAK ..."

TANRIYA ŞÜKÜR - BAŞKA BİRİNE ZARAR VERMEDEN KRİPTON ALETİNİ DURDURDUM - BANA MİRAS BİLE OLSA BU FECİ ALETİ DÜNYAYA GETİRMEMELİYDİM.

BU CİMİ OLSEN'İN HAYATINA MAL OLABİLİRDİ.

CİM'İNİN SAĞLAM BİR ŞEKİLDE GERİ DÖNECEĞİNE İNANMALIYIM. AKSİ HALDE HİÇBİR ŞEY YAPAMAM. HEM SÜPERMEN HEM KLARK KENT OLARAK SORUMLULUKLARIM VAR ...

KOLİN TORTON'UN NEWSTİME DERGİSİ YAYIN MÜDÜRLÜĞÜ İÇİN YAPTIĞI TEKLİFİ NEDEN DÜŞÜNÜYORUM.

BENİ DERGİSİNE İSTEDİĞİ İÇİN GURURLANDIM.

* ADVENTURES # 461.

AMA DAİLY PLANET, BENİM İKİNCİ EVİM GİBİ ...

AMA GERÇEKTEN YAYIN MÜDÜRÜ OLMAK İSTİYOR MUYUM? BÜYÜK BİR DERGİDE ÇALIŞMAK DAHA MI İYİ OLUR?.

BÖYLE OLSA DAYİNE LEKS LUTHOR'LA UĞRAŞMAK ZORUNDA KALIRIM. SON GÜNLERDE ONU YAKINDAN İZLİYORUM.

BRAİNAK'LA OLAN İLİŞKİSİNİ ORTAYA ÇIKARACAK BİR HATA YAPMASINI BEKLİYORUM.

KENT, ŞİMDİ ÖĞRENDİK. BİR ROBOT, METROPOLİS TİCARET BANKASINA SALDIRMIŞ—

ROBOT MU. BİDİYORUM ŞEF.

O BANKA LEKS CORP'A AİT. YOKSA İNTERGANG YİNE PAZULARINI MI GÖSTERDİ?.

BUNU YAKINDA ÖĞRENİRİM. YANİ ....

SÜPERMEN ÖĞRENİR.

METROPOLİS TİCARET BANKASI...
BUGÜN ARTIK PARA YATIRMA VE ÇEKME YOK. BU BANKA KAPANDI!
SONSUZA DEK!..
METALLO! TEKRAR DÖNECEĞİNİ BİLİYORDUM.
YİNE AYNI ŞEYLERİ YAPIP BANKALARA MI SALDIRIYORSUN?
NE OLMUŞ? ÖNCEKİ GİBİ YİNE SENİN İÇİN SÜRPRİZ Mİ OLDU?
KRRANK
BU KEZ BAŞLADIĞIM İŞİ BİTİRECEĞİM.
BUNDAN PEK EMİN OLMA-
BU SEFER GÖĞSÜNDE KRİPTONİT PARÇASI YOK...
VE O ELİNDE OLMADAN..

118
-BENİ ASLA YENEMEZSİN.
WHA-BOOM
YALAN MI?
NE OLDU?
BUNU BEN YAPMADIM. YUMRUĞUM ONA ULAŞMADAN AZ ÖNCE KENDİSİ PARÇALANDI.
BU ANLAMSIZ. NEDEN METALLO?
SÜPERMEN! ÇABUK. GENE ORTAYA ÇIKTI---
NEE! NERDE?
125
ON BLOK AŞAĞIDA. TELSİZDEN DUYDUM.
ANLADIM.
"BİR METALLO MÜFREZESİ, LEKSCORP BİNASINA DOĞRU YAKLAŞIYOR---"
POLİS

"LUTHOR'UN GÜVENLİK GÜÇLERİ, ONLARI ..."
"DURDURMAYA ÇALIŞIYOR, AMA BOŞUNA —"
AMAN TANRIM
"BUNLARIN İÇİNDE ORGANİK HİÇBİR ŞEY YOK..."
YAPILARI TAMAMEN ELEKTRO-MEKANİK. ÜSTELİK İÇLERİNDE TÜM BİNAYI UÇURACAK KADAR PLASTİK PATLAYICI VAR.
ÜSTELİK BUNU ÇOK ÇABUK YAPMALIYIM.
BALİBA SANA YİNE İYİLİK YAPACAĞIM LUTHOR...

X IŞINLARIMLA BU PATLAYICILARIN, NERELERİNDE OLDUĞUNU GÖRDÜM.
ŞİMDİ YAPMAM GEREKEN ŞEY...
PATLAMA OLMADAN...
FÜNYELERİ BOZMAK...
KLAK
EYVAH! SON BOMBA PATLAMAK ÜZERE...
tic tic tic tic tic tic

HERKES GERİ ÇEKİLSİN!
BUHROUM
TIPKI DİĞERİ GİBİ. AMA NEDEN?
NELER OLUYOR? METALLO'DAN KALAN PARÇALAR FABRİKAMIZDA DEPOLANACAKTI. NASIL KAYBOLUR?
SORUMLU KİŞİYİ BİLMEK İSTİYORUM.
BUNU YAPAN BRAINAK!..
BENİ MAHVETMEDEN ONU BULUP DURDURMALIYIM.
BU TEKRARLANMAMALI. SÜPERMEN'E BORÇLU KALIRSAM MAHVOLURUM...
ROBOTLARIN SALDIRISINDAN SONRA POLİS HÂLÂ ŞAŞKIN.
LEXCORP YETKİLİLERİ, BİLGİ VERECEK OLANA ÖDÜL VAADETTİLER. AMA ŞU SORUYA HÂLÂ CEVAP--
--BULUNAMADI! ROBOTLARI KİM GÖNDERDİ?
BIRAKALIM UĞRAŞSINLAR VE KAFALARI İYİCE KARIŞSIN...
DEĞİL Mİ CONİ?..
SİHİRBAZI BÖRMEYE GİDİYORUZ

O SIRADA ROCKY DAĞLARINDAKİ MERKEZİN ÖZEL BİR ODASINDA...
HAPPERSEN! METALLO'NUN VÜCUDUYLA LEKSCORP VE STAR LABORATUARLARINDA BULUNAN SİSTEMLERİ KARŞILAŞTIRARAK İNCELEDİM.
BU İNCELEMEYİ TAMAMLA VE VÜCUDUMU GÜÇLENDİRMEK İÇİN GEREKEN MALZEMELERİ SAĞLA...
PEKİ.
HAPPERSEN! YAŞAM İŞARETLERİ AZALIYOR. HEMEN BİR ŞEY YAPMAZSAK ÇOK GEÇ OLACAK...
NE?
AUH! HAUK! HAUK!
DUYDUM. BİLİYORUM.
İŞLEME DEVAM EDİN...
HAPPERSEN EMİRLERİMİ UNUTMA.
BENİ DUYMASAN BİLE İŞLEMİ TAMAMLAYIN...
DR. HAPPERSEN! ALETLER, BRAINIAC'IN BEYİN AKTİVİTESİNİN ARTTIĞINI GÖSTERİYOR.
GÖSTERGELER SAPITTI! NEB?..
YENİDEN ÖZGÜRÜM!.. ÖZGÜR!..

O SIRADA...
SİZ BULUNMASI ZOR ADAMSINIZ DR. AGUSTIN.
EH, ÖYLE - MEŞGULUM BAY KORBEN. SİZİN İÇİN NE YAPABİLİRİM?
PATRONUM, DNA MOLEKÜLLERİNİN YENİDEN BİRLEŞMESİ ÜZERİNDE BİR ARAŞTIRMA YAPIYOR. BENİ DE SİZE BU KONUDA BİLGİ ALMAYA GÖNDERDİ.
İYİ, AMA BENİM BİLGİ VERECEK VAKTİM YOK.
LÜTFEN. HAYIR DEMEDEN ÖNCE ŞU DİSKİ İNCELEYİN. İLGİNÇ BULACAKSINIZ...
GERÇEKTEN İLGİNÇ KORBEN. BİLGİSAYARDA ÜRETİLMİŞ MODELLER. BİRİ, İNSANA AİT DNA MOLEKÜLÜNÜN EN DETAYLI RESMİ...
DİĞERİ İSE BİR UZAYLI DNA'SI.
BUNU NEREDEN BULDUNUZ?
PATRONUM BULDU.
BRAİNAK! AMA NASIL?
BENDEKİ MUTLU DEĞİŞİMİN MUTLU BİR YAN ETKİSİ BU, DOKTOR.
O ŞİMDİ SENİN DE PATRONUN
KUTUDA KAN VE HÜCRE ÖRNEKLERİ VAR. SENİN GÖREVİN, O ÖRNEKLERE UYGUN OLARAK UZAYLI GENLERİNİN BİR KOPYASINI YAPMAK.
EVET. ANLAT BANA.
HA?
ŞEY... AMA PROJENİN KOLAYLIĞINDAN YARARLANIRSAM.
NE PROJESİ?..

BEYNİM BİR SÜPER İLETKEN OLDU. BU DA BEYNİMİ VE İRADEMİ İSTEDİĞİM YERE KOLAYCA GÖNDERMEMİ SAĞLIYOR DR. AGUSTİN.
ŞİMDİ PROJE HAKKINDA BİZE DAHA ÇOK ŞEY ANLAT, DOKTOR.
"KADMUS PROJESİ, METROPOLİS'TE UYGULANAN GİZLİ BİR GENETİK PROGRAMIDIR. BEN BU PROJENİN KURUCULARINDANIM."
RED HORSE AUTO
ÖZÜR DİLERİM, DOKTOR.
ÖZEL YETKİ BELGESİ OLMADAN YARDIMCINIZI BURAYA SOKAMAM.
İYİ NUMARAYDI. AMA TÜM DİKKATİ ÜZERİNE ÇEKMEYECEKMİSİN?
93
YETKİ VERİLDİ. ONLARI İÇERİYE AL-
HER ŞEY YOLUNDA. İÇERİ GİREBİLİRSİNİZ.
VARLIĞIMDAN SADECE SEN HABERDARSIN...
BU TESİS ŞİMDİYE KADAR GÖRDÜĞÜM EN ETKİLEYİCİ TEKNOLOJİYE SAHİP...
OLSEN'DEN HABER VAR MI?
HAYIR. ONA NE OLDUĞUNU BİLMİYORUZ.
"AMA DUBİLEKS BUNUN ÜSTÜNDE ÇALIŞIYOR. ONU BULURSA ANCAK O BULUR."
NEE?
PROJEYE BİRİ GİRDİ!
HİSSEDİYORUM. BU BÜYÜK GÜCE SAHİP BİR UZAYLI.
FAKAT ONUN NİYETİ KÖTÜ...

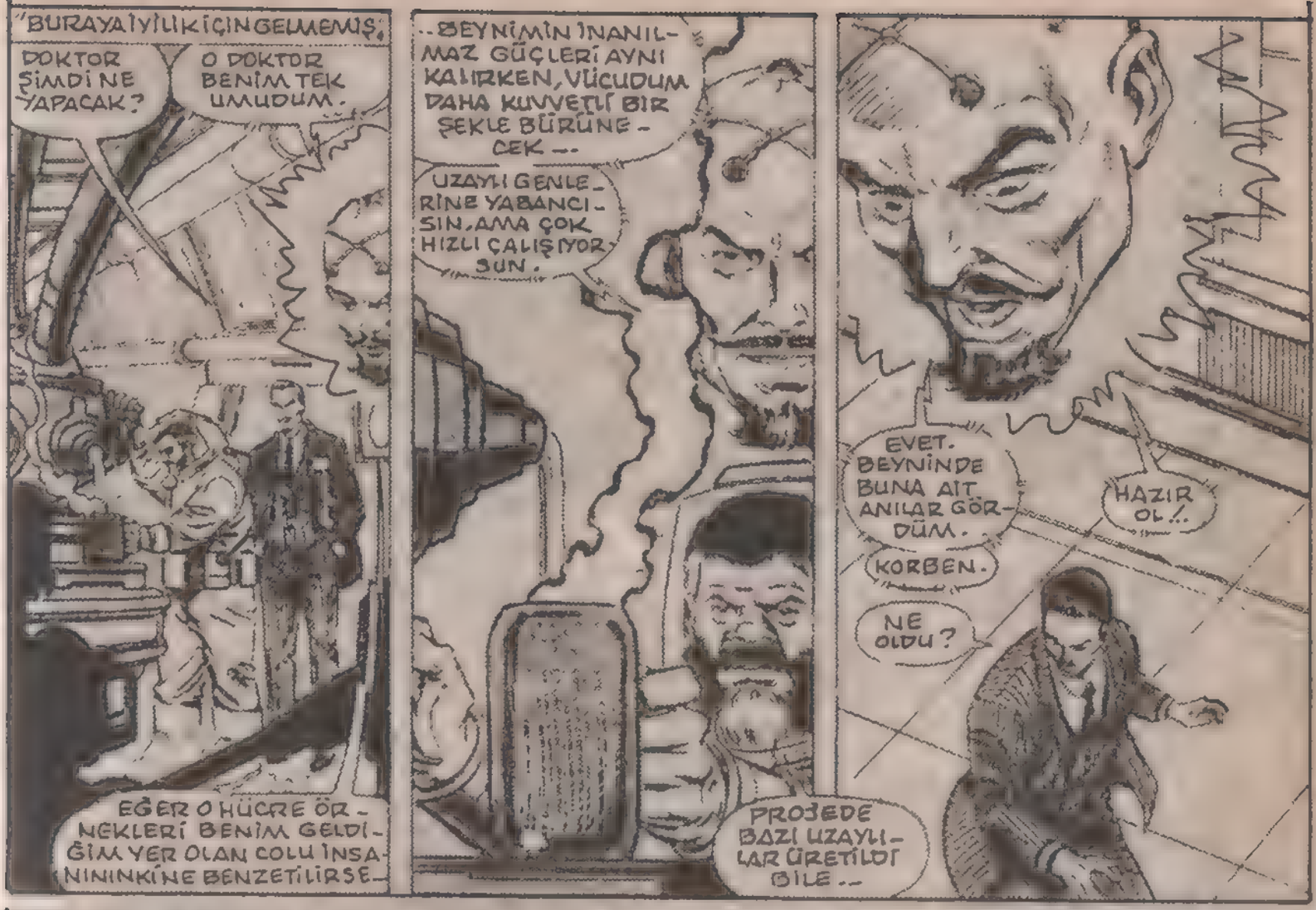
"BURAYA İYİLİK İÇİN GELMEMİŞ.
DOKTOR ŞİMDİ NE YAPACAK?
O DOKTOR BENİM TEK UMUDUM.
EĞER O HÜCRE ÖRNEKLERİ BENİM GELDİĞİM YER OLAN COLU İNSANININKİNE BENZETİLİRSE..
..BEYNİMİN İNANILMAZ GÜÇLERİ AYNI KALIRKEN, VÜCUDUM DAHA KUVVETLİ BİR ŞEKLE BÜRÜNECEK..
UZAYLI GENLERİNE YABANCISIN, AMA ÇOK HIZLI ÇALIŞIYORSUN.
PROJEDE BAZI UZAYLILAR ÜRETİLDİ BİLE..
EVET. BEYNİNDE BUNA AİT ANILAR GÖRDÜM.
KORBEN.
NE OLDU?
HAZIR OL!..

"BİR TEHLİKE BURAYA GELİYOR!"
YABANCI VARLIK, KORİDORUN SONUNDA!
MERAK ETME DUBİLEKS. ONU BULUP ÇIKARTIRIZ!

FAZLA ARAMANIZA GEREKYOK.
BATHOOM
DİKKAT EDİN!..
HEPİNİZ İÇİN ARTIK ÇOK GEÇ. HAHAHA!
BEN HALLEDERİM
PTANG
İYİ VURUŞ
O DA NE?..
KENARA ÇEKİL ASKER!
WHAM
DUBİLEKS. ALARMI ÇAL!..

"BİZE YARDIM GEREK ---"
METALLO, DÜNYADAKİ TEK KRİPTONİTE SAHİPTİ. AMA SONRA LUTHOR'UN ELİNE DÜŞTÜ. ŞU ANDA ONUN KONTROLÜNDE OLMALI ...
AMA LEKSCORP MÜHENDİSLERİ METALLO'NUN BENZERLERİNİ YAPTILAR. SA NEDEN KENDİ BİNALARINA SALDIRTSINLAR
BİR İHTİMAL VAR. LUTHOR'UN BRAİNAK LA ORTAKLIĞI BOZULMUŞTU. EĞER BUİŞİN İÇİNDE BRAİNAK VARSA...
ZEEEEEEEEEE
BU SİNYAL CİMİ'NİN Mİ
YOO... KADMUS PROJESİNDEN GELEN BİR MESAJ
SÜPERMEN, SANKİ KOVALANIYORMUŞ GİBİ BATIYA GİDİYOR. TAMAM ...
ANLAŞILDI. TAMAM.
SÜPERMEN'İN MEŞGUL OLUŞUNDAN YARARLANMALIYIZ, SİNTİYA.
TAMAM.
PROJENİN MESAJI BİRAZ KARIŞIKTI. AMA YARDIM İSTİYORDU ...
KENDİLERİNİN HALLEDEMEDİĞİ BİR SORUN VARSA ...
BUİŞ KESİNLİKLE SÜPERMENE DÜŞER ...

BUNLAR ÇOK GÜZEL SİLAHLAR HAHAHA--
METALLO/BU KEZ KAFASININ İÇİNDE BİR İNSAN BEYNİ GÖRÜYORUM.
BELKİ BU ÇILGINLIĞIN NEDENLERİNİ ÖĞRENEBİLİRİM.
SONUNDA GERÇEK METALLO'YLA KARŞILAŞTIM!..
WRONG
SENİN BENZERLERİNLE OYNAMAKTAN BIKMIŞTIM.
BENİMLE DÖĞÜŞMEK Mİ İSTİYORSUN? HADİ GEL-KORKMUYORUM SENDEN.
SEN DÖĞÜŞMEYE DEĞMEZSİN, METALLO.
HEEY!.. NE YAPIYORSUN?

SİLAHLARINI ALIYORUM.
SEN O ISISAÇAN BAKIŞINLA HERKESTEN ÜSTÜN OLDUĞUNU MU SANIYORSUN?
HİÇ DE DEĞİL.
KENDİNİ BÜYÜK GÖREN SENDİN ...
KENDİNDEN BAŞKA HİÇ KİMSEYE OLANLARI UMUR SAMADIN.
BU KEZ ELİM DEN KURTULAMAYACAKSIN METALLO.
ÜSTÜNDE DURACAĞIN BİR BACAK BİLE BIRAKMAYACAĞIM SANA!
WUNK
SANA BİR ÇOK SORUM VAR...
BENİM DE...
LABORATUARLARI ARADIK EFENDİM. BAŞKALARI VARSA BİLE HEPSİ DE KAÇMIŞLAR—
DUBİLEKS. İYİMİSİN SEN?
KÜÇÜK BİR SARSINTI GEÇİRDİM. İYİLEŞİRİM.
BENDEN CEVAP BEKLEME. KONUŞMUYORUM.

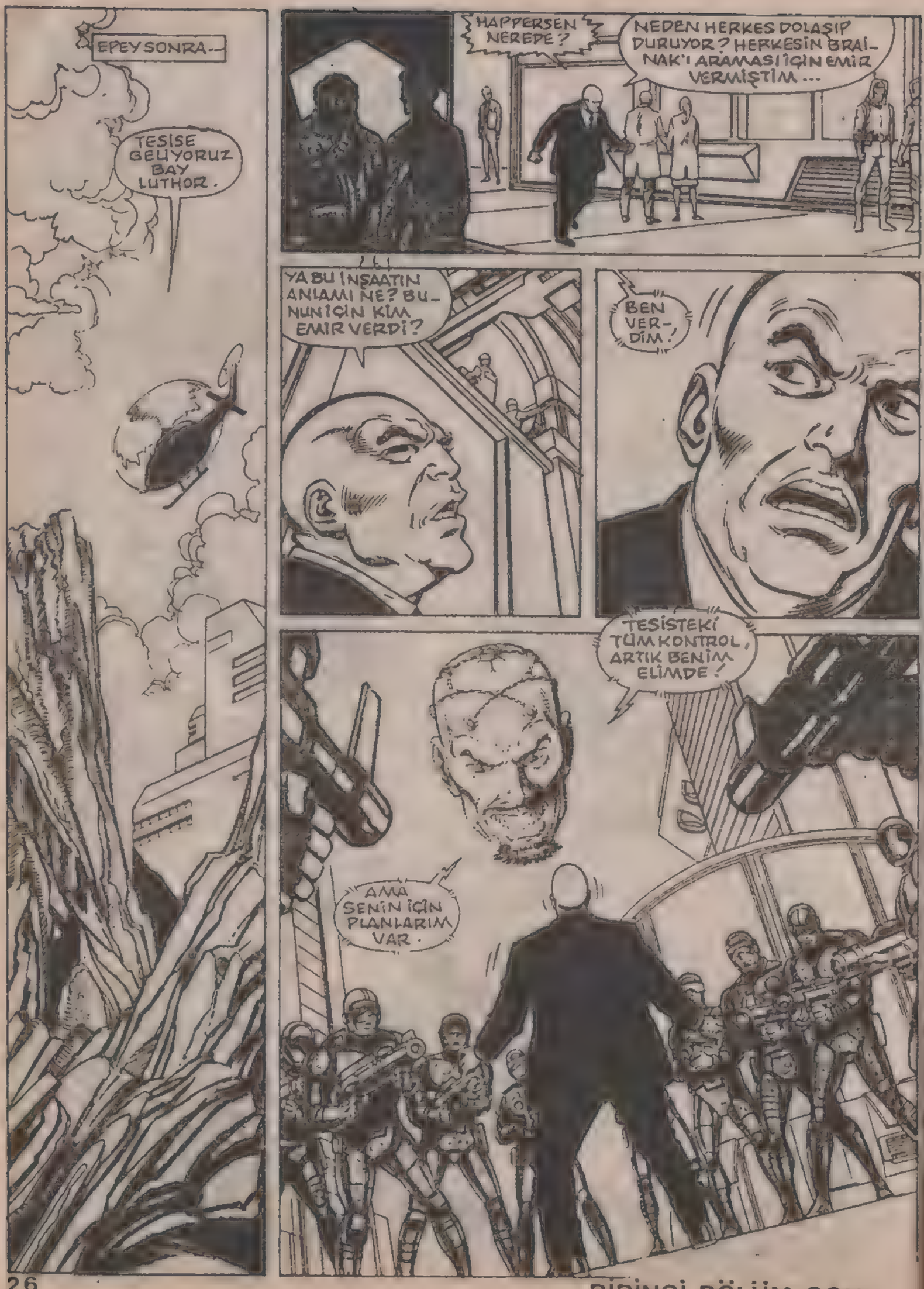

BİRİNCİ BÖLÜM SONU

İKİNCİ BÖLÜM

Beni durduramazsın

"BİR HİLE YAPARAK BENİ BU MÜKEMMEL TESİSE GETİRDİN. DOKTOR HAPPERSEN, VÜCUDUMUN PARÇALANMASINI ÖNLEDİ. AMA ---"

"--ASIL NİYETİ BU DEĞİLDİ."

"O VE YARDIMCILARI, SADECE VÜCUDUMU DAHA GELİŞMİŞ BİR ŞEKLE SOKMAKLA KALMADILAR ---"

"GENETİK UZMANIM DR. AGUSTİN'E DE YARDIMCI OLDULAR."

SADEDE GEL SERSEM!

SÖYLEMEK İSTEDİĞİM ŞU LEKS... SEN BENİ KUKLA GİBİ KULLANIP, BENDEN YARARLANMAYA ÇALIŞTIN. AMA HATALIYDIN.

BAŞKA DÜNYADAN GELDİĞİMİ SÖYLEDİĞİMDE İNANMADIN.

BENİM BEYNİM VİRİL DOKSUN BEYNİDİR.

"AMA SENİ BUNLARA İNANDIRACAĞIM.

İŞTE, DÜNYADAN 100 BİN IŞIK YILI UZAKTAKİ BENİM GEZEGENİM COLU.

"ORANIN KENTLERİ SİZİN BİR ÇOK ÜLKENİZDEN BÜYÜK. TEKNOLOJİLERİ DE SİZDEN YÜZLERCE YIL İLERDE.

"BEN DE ORANIN EN BÜYÜK MUCİDİYDİM. COLU'NUN EN ZEKİ İNSANIYDIM."

"BİR ÇOK BULUŞ YAPTIM. AMA BİR TEK ŞEYDE, MADDELERİN IŞINLANMASINDA BAŞARISIZ OLDUM."

"ÜSTLERİM BUNU BAHANE EDEREK BENDEN KURTULMAK İSTEDİLER."

"KENDİ ALETİMİ BENDE KULLANDILAR. VÜCUDUMUN ATOMLARI BİRBİRİNDEN AYRILDI."

"COLU ŞİMDİ YAPAY BİR ZEKA TARAFINDAN YÖNETİLİYOR. BİLGİSAYARLAR BENİM GİBİ DOĞAL BİR ZEKADAN KORKTULAR ---"

"KARŞI ÇIKACAĞIMDAN ENDİŞELENDİLER."

"AMA VÜCUDUMU YOK EDEREK BENDEN KURTULDUKLARINI SANIP HATA ETTİLER. VÜCUDUM DEĞİL, AMA BEYNİM YAŞIYORDU."

"VE BEYNİMİ UZAYDA YOL ALIP DÜNYAYA, MİLTON MOSES FİNE'NİN BEYNİNE ULAŞTI ---"

"FİNE SİRKLERDE İNANILMAZ BRAİNAK ADIYLA GÖSTERİ YAPAN BİR ADAMDI. GERÇEKTEN DE GİZLİ GÜÇLERE SAHİPTİ...

BU YETENEĞİNE RAĞMEN İRADESİ ZAYIFTI. ONUN BEYNİNİ VE VÜCUDUNU KOLAYCA KONTROLÜM ALTINA ALDIM.

VE BRAİNAK OLDUM.

AMA BEYNİNDEKİ GÜCÜ ORTAYA ÇIKARINCA VÜCUDU, BENİ REDDETMEYE ÇALIŞTI ---

BEYNİMDEKİ BİR TÜMÖRE RAĞMEN SÜPERMEN'İ AZ DAHA YENİYORDUM

SÜPERMEN'İ HİÇBİR ZAMAN YENEMEZSİN!

AYRICA DOKTORLARIM OLMASA O TÜMÖR, SENİ ÖLDÜRÜRDÜ ---

DOKTORLARINI TAKDİR EDİYORUM. FİNE'NİN BENDEKİ İZLERİNİ SİLDİLER.

TAKTIKLARI BİYONİK UZUVLARI DAHA İYİ KONTROL ETMEMİ SAĞLADILAR.

BÖYLECE FİZİKSEL KABUĞUMU KIRDIM. SENİN KÜÇÜK AKLIN BUNLARI ANLAYAMAZ, LEKS ...

BENİM HAYAL GÜCÜMÜ KÜÇÜMSEME BRAİNAK.

KAHKA! BUNU DÜŞÜNMEM BİLE ...

AMA AZ SONRA GÖRECEKLERİNE SEN BİLE HAYRET EDECEKSİN ---

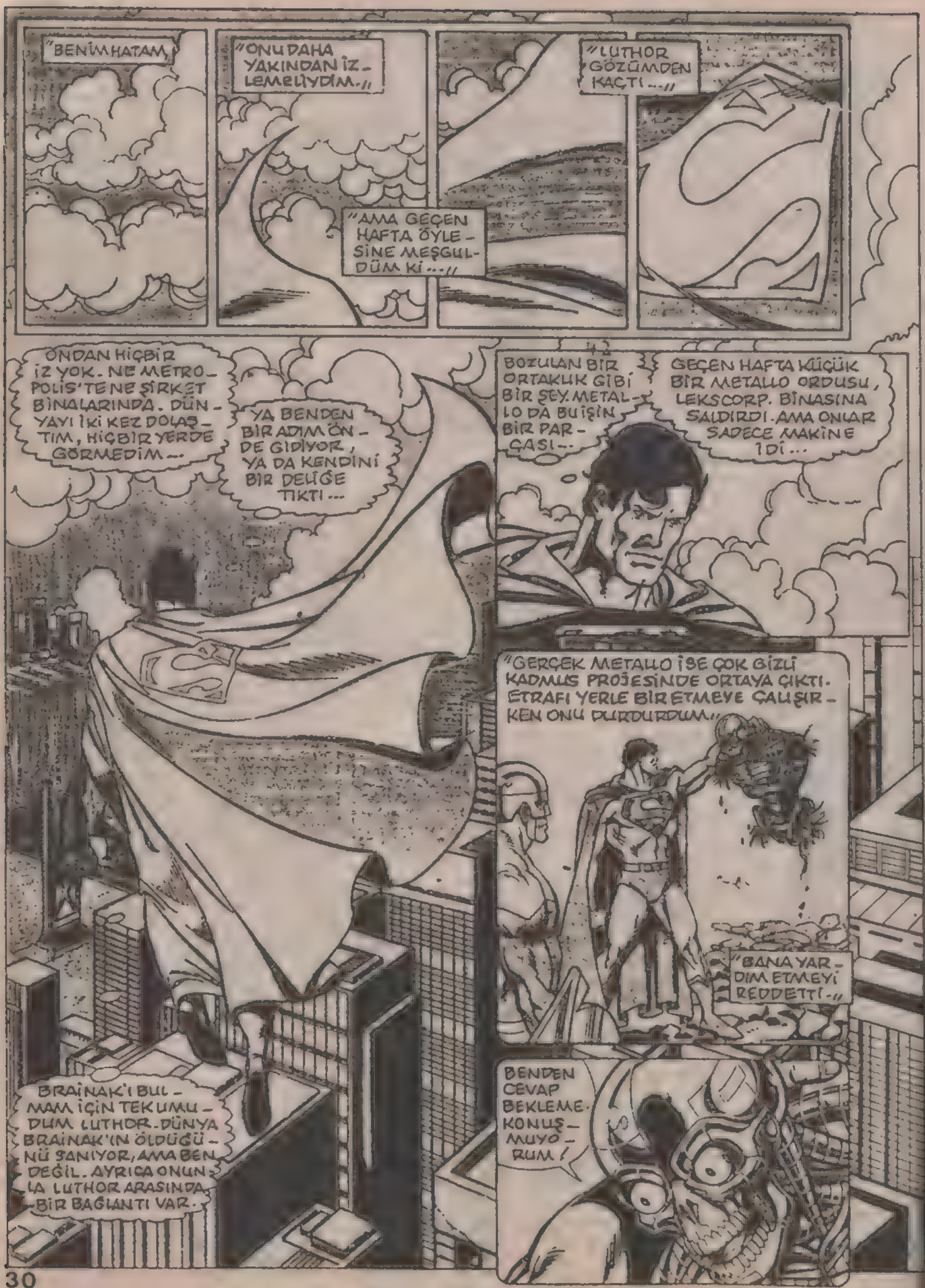
"BENİM HATAM
"ONU DAHA YAKINDAN İZLEMELİYDİM.."
"AMA GEÇEN HAFTA ÖYLESİNE MEŞGULDÜM Kİ..."
"LUTHOR GÖZÜMDEN KAÇTI..."
ONDAN HİÇBİR İZ YOK. NE METROPOLİS'TE NE ŞİRKET BİNALARINDA. DÜNYAYI İKİ KEZ DOLAŞTIM, HİÇBİR YERDE GÖRMEDİM...
YA BENDEN BİR ADIM ÖNDE GİDİYOR, YA DA KENDİNİ BİR DELİĞE TIKTI...
BOZULAN BİR ORTAKLIK GİBİ BİR ŞEY. METALLO DA BUİŞİN BİR PARÇASI...
GEÇEN HAFTA KÜÇÜK BİR METALLO ORDUSU, LEKSCORP. BİNASINA SALDIRDI. AMA ONLAR SADECE MAKİNE İDİ...
"GERÇEK METALLO İSE ÇOK GİZLİ KADMUS PROJESİNDE ORTAYA ÇIKTI. ETRAFI YERLE BİR ETMEYE ÇALIŞIRKEN ONU DURDURDUM."
"BANA YARDIM ETMEYİ REDDETTİ."
BRAİNAK'I BULMAM İÇİN TEK UMUDUM LUTHOR. DÜNYA BRAİNAK'IN ÖLDÜĞÜNÜ SANIYOR, AMA BEN DEĞİL. AYRICA ONUNLA LUTHOR ARASINDA BİR BAĞLANTI VAR.
BENDEN CEVAP BEKLEMEKONUŞMUYORUM!

"BANA YARALI İPUCUNU, PROJENİN GENETİK UZAYLI YARATIĞI DUBİLEKS VERDİ..."
KAÇAK GİRERKEN HİSSETTİĞİM, METALLO DEĞİLDİ. ONUN METAL KAFASINDAKİ İNSAN BEYNİNİ HİSSEDEBİLİRİM...
HİSSETTİĞİM ŞEY, BÜYÜK GÜCE SAHİP, KÖTÜ NİYETLİ BİR UZAYLI BEYNİYDİ, SÜPERMEN.
METALLO'NUN BAŞKA BİR KILIĞA GİRİP, YANINDA PROJENİN KURUCULARINDAN DR. AGUSTİN'LE BİRLİKTE İÇERİ GİRDİĞİ BELİRLENDİ...
AMA ONLARI İÇERİ ALAN MUHAFIZ BİR ŞEY HATIRLAMIYOR. DR. AGUSTİN DE ORTADAN KAYBOLDU...
DUBİLEKS'İN HİSSETTİĞİ VARLIK BRAİNAK İSE NEDEN ONU KİMSE GÖRMEDİ? METALLO, BRAİNAK İLE ÇALIŞIYORSA ONLARIN AGUSTİN'LE NE İŞLERİ VARDI
DR. AGUSTİN, NİÇİN METALLO'YU GENETİK LABORATUARINA SOKTU?
METALLO ETRAFA SALDIRMAKLA DR. AGUSTİN'İN KAÇIŞINI MI SAĞLAMIŞTI?
BİR SÜRÜ SORU, AMA CEVAP YOK. BU BİLMECE BETMEN'İ BİLE ŞAŞIRTIR...
SÜPERMEN BU BİLMECEYİ ÇÖZEMİYORSA...
--BELKİ KLARK KENT, BU BİLMECE VERİLERİNİ TOPARLAYABİLİR...
UMARIM LUTHOR'UN İZİNİ BULMAK İÇİN GEREKLİ BİLGİ EDİNİRİM.

"LUTHOR, BU İŞİN ANAHTARI ...//
SANA ANCAK İMRENİLİR LEKS.
ÇÜNKÜ TARİHİN YAZILACAĞI BİR KOLTUKTA OTURUYORSUN ...
VÜCUDUM BU TANKTA, BİYOKİMYASAL BİR SIVI İÇİNDE KORUNUYOR. PSİKOLOJİK OLARAK O VÜCUDUN SİNİR SİSTEMİNİ KONTROL ...
EDEBİLDİĞİM İÇİN DR. AGUSTİN'İN BULDUĞU DNA MOLEKÜLLERİ AZ SONRA ÖLÜ BAYFİNENİN VÜCUDUNA VERİLECEK.
BÖYLECE ONUN VÜCUDU DAHA UYGUN BİR ORGANİZMAYA DÖNÜŞECEK.
HAPPERSEN DE VÜCUDA YENİ BİYONİK SİSTEMLER YERLEŞTİREREK YENİ VÜCUDUMU DAHA DA GELİŞTİRECEKLER ...
HAYIR! YAPAMAYACAKLAR.
DİKKATİNİ VÜCUDUNDAN AYIRAMAZSIN BRAINIAC. BANA SİLAHLI BİR MUHAFIZ KOYMALIYDIN.
BAP
BAP
BUNLAR BENİ DURDURAMAZ!
LUTHOR ÇARESİZ DEĞİLDİR! BU FRANKEŞTAYN CANAVARINI YOK EDECEĞİM

HEM DE SONSUZA DEK!
THUMP
NEE?.
HAREKETİN CESUR VE EĞLENDİRİCİYDİ. SANA PLANLARIMA MÜDAHALE ETME İMKANINI VERECEĞİMİMİ SANDIN, SERSEM?
İŞLEM, ÇOK DİKKAT İSTEYEN BİR NOKTAYA ULAŞTI. BU YÜZDEN HİÇBİR ŞEYİ ŞANSA BIRAKMAMAM GEREKİYOR.
ŞİMDİ NE YAPIYORSUN?
HEPSİ BİR HAYALMİŞ...
SAKİN OL LEKS. KÖTÜ BİR HAREKET YAPMAZSAN SANA ZARAR GELMEZ.
ADAMLARIM, SANA BU OYUNUN BİR PARÇASI OLMANI SAĞLAYACAKLAR.
TABİİ. ŞİMDİ NE KADAR GÜÇSÜZ OLDUĞUNU ANLADIN...
SANA GÖSTERDİĞİM İŞLEM GERÇEKTİ. HATTA BU İŞLEM, BİR HAFTADIR DEVAM EDİYOR...
"SANA BİR ŞEY VERECEKLER."

BANA HAFTA SONU UĞRAMANDAN ÇOK ETKİLENDİM KENT...
İŞE BAŞLAMADAN ÖNCE GÖREV YERİMİ GÖRMEK İSTEDİM, BAY TORNTON...
HARİKA! ŞİMDİ DOĞRU ADAMI SEÇTİĞİME İNANDIM. BU TARAFTAN. OFİSİN BURASI. MARA DA İŞİ BİTİRMİŞ...
BU KADAR BÜYÜK BİR YER UMMUYORDUM.
NEWSTİME YAYIN MÜDÜRÜNE BÖYLE BİR OFİS YAKIŞIR!..

BU MARA TALBOT. MARA, YENİ PATRONUN, KLARK KENT...
KENT.
BN. TALBOT..
ONU ALAYIM.

MARA, YÖNETİCİ SEKRETERLERİMİZDEN BİRİDİR. BU BİNAYI BENDEN DAHA İYİ BİLİR...
BİZE KATILDIĞINA SEVİNDİM, KENT.
SAĞOLUN.

HAFTANIN İLK GÜNÜ BİR TOPLANTI DÜZENLEYİP SENİ PERSONELE TANIŞTIRIRIM...
TABİİ...
GÖRÜŞÜRÜZ.

UMARIM HAFTA SONUNUZU BERBAT ETMEDİM
BUNU DÜŞÜNMEYİN.
SİZDEN ÖNCEKİ MÜDÜR 1950 LERİN ATMOSFERİNİ SEVERDİ. İSTERSENİZ HERŞEYİ DEĞİŞTİRİRİZ
YO, HAYIR. BU BANA DA UYGUN.

BU MASA ESKİ MODEL. TELEFON VE VİDEO SİSTEMLERİ DIŞINDA...
MASANIN İÇİNE MONTE EDİLMİŞ, EKRANLI VE KIŞISEL BİR BİLGİSAYAR DA VAR...
ETKİLEYİCİ.

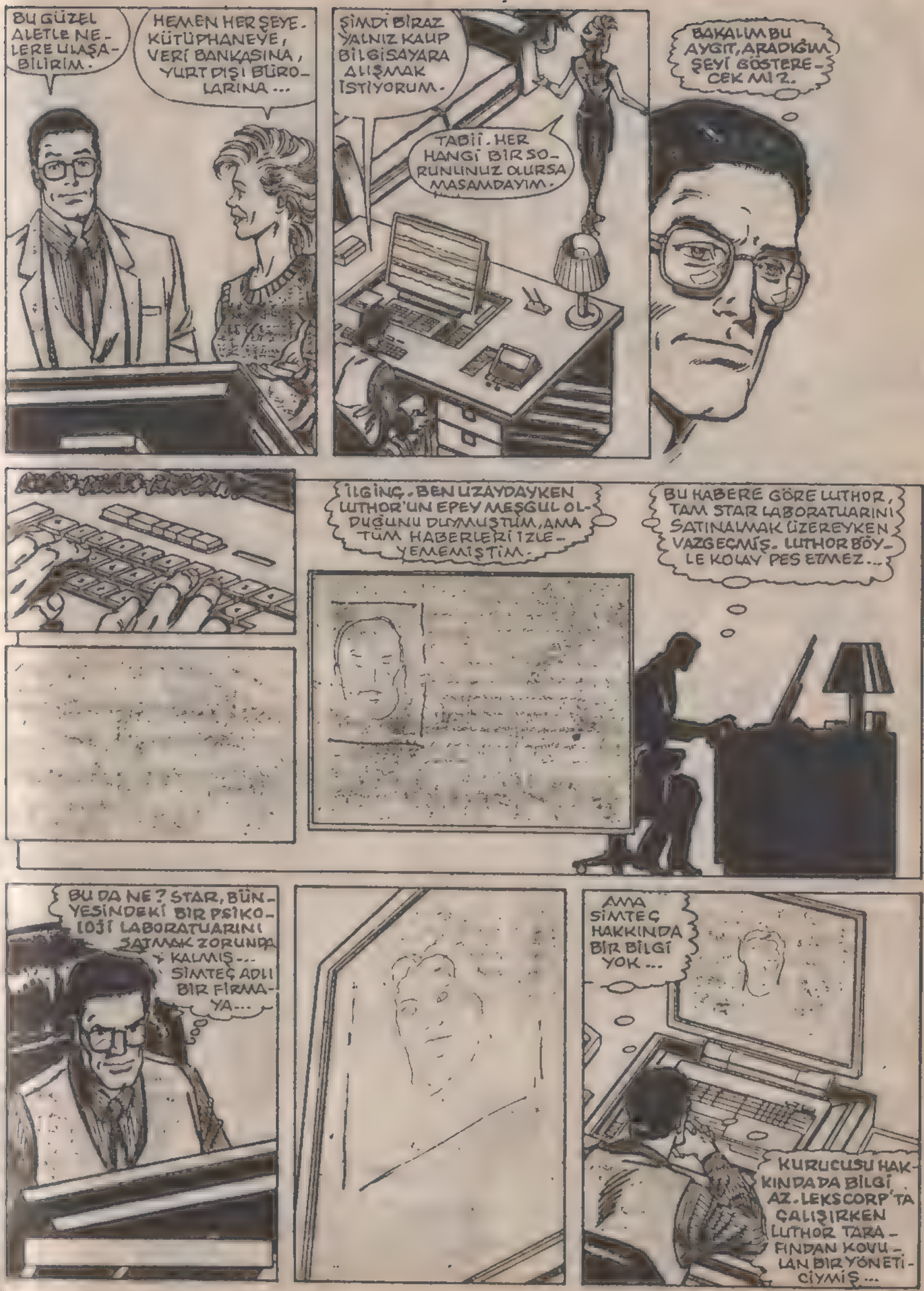
BU GÜZEL ALETLE NELERE ULAŞABİLİRİM.
HEMEN HER ŞEYE. KÜTÜPHANEYE, VERİ BANKASINA, YURT DIŞI BÜROLARINA...
ŞİMDİ BİRAZ YALNIZ KALIP BİLGİSAYARA ALIŞMAK İSTİYORUM.
TABİİ. HERHANGİ BİR SORUNUNUZ OLURSA MASAMDAYIM.
BAKALIM BU AYGIT, ARADIĞIM ŞEYİ GÖSTEREBİLECEK Mİ?
İLGİNÇ. BEN UZAYDAYKEN LUTHOR'UN EPEY MEŞGUL OLDUĞUNU DUYMUŞTUM, AMA TÜM HABERLERİ İZLEYEMEMİŞTİM.
BU HABERE GÖRE LUTHOR, TAM STAR LABORATUARINI SATINALMAK ÜZEREYKEN VAZGEÇMİŞ. LUTHOR BÖYLE KOLAY PES ETMEZ...
BU DA NE? STAR, BÜNYESİNDEKİ BİR PSİKOLOJİ LABORATUARINI SATMAK ZORUNDA KALMIŞ... SİMTEÇ ADLI BİR FİRMAYA...
AMA SİMTEÇ HAKKINDA BİR BİLGİ YOK...
KURUCUSU HAKKINDA DA BİLGİ AZ. LEKSCORP'TA ÇALIŞIRKEN LUTHOR TARAFINDAN KOVULAN BİR YÖNETİCİYMİŞ...

LEKSCORP'UN STAR'I SATINALMA TEKLİFİ PİYASAYI KARIŞTIRMADAN BİRKAÇ HAFTA ÖNCE SİMMONS BİR ŞİRKET KURMUŞ...
VE BU ARADA STAR'IN BİR ARAŞTIRMA TESİSİNİ ALACAK KADAR KAPİTAL BİRİKTİRMİŞ.
ÇOK TUHAF GÖRÜNÜYOR.
BAYAN TALBOT. BUGÜN SİZE İHTİYACIM OLMAYACAK. GİDEBİLİRSİNİZ.
İYİ GÜNLER DİLERİM.
YAŞASIN! BURDA İŞ BİTMEZ DİYE KORKMUŞTUM.
KENT, TORNTON-DAN DAHA DÜŞÜNCELİ BİR PATRON...
ÜSTELİK DAHA DA YAKIŞIKLI...
YILLAR BOYU LUTHOR BÜROSUNDAN İNSANLARI KUKLA GİBİ OYNATTI. YASALARIN BOŞ TARAFLARINDAN YARARLANMAYA ÇALIŞTI...
"AMA SONUNDA CİDDİ BİR HATA YAPTI--"
"SANIRIM LUTHOR'UN BRAINAK'LA OLAN İLİŞKİSİ, ROCKY DAĞLARINDA--"
"KANITLANABİLİR..."

ORGAN YERLEŞTİRME BİTTİ. ŞİMDİ BİYONİK SİSTEMİ DENEYELİM.
TESTLERİ DİKKATLİ YAP...
"ÇÜNKÜ KRİTİK BİR NOKTAYA GELDİK ..."
BİYONİK UZUVLAR DENENİYOR.
EVET. BÜYÜK ACI ÇEKİYORUM, AMA DAYANABİLİRİM.
İÇİMDEKİ GÜCÜN ARTTIĞINI HİSSEDİYORUM.
SÜPERMEN!
BİZİ BULDU.
İNANILMAZ BİR HIZI VAR. TESİSE ÇOK YAKLAŞTI...
İŞİMİZE KARIŞMASINA İZİN VERİLMEMELİ...

TÜMMUHAFIZLAR! SÜPERMENİ DURDURUN!
GELDİĞİMİ BİRİ GÖRDÜ. SİLAHLARINA VE GİYSİLERİNE BAKILIRSA...
...BUNLAR LEKSCORP'UN GÜVENLİK GÜÇLERİ...
BOŞUNA ÇABALAMAYIN. BENİ DURDURAMAZSINIZ.
LUTHOR! SENİ BULACAĞIMI BİLİYORDUM...
BURADA GÖRDÜKLERİM BİLE SENİN HAKKINDA BAZI ŞEYLERİ KANITLIYOR...
LUTHOR! NEYİN VAR SENİN?
HER ŞEY KONTROL ALTINDA. İŞLEM TAMAM.

NE İŞLEMİ. BURADA NELER OLUYOR?
DOĞUM GÜNÜNÜ KUTLUYORUZ.
BRAINAK!..
KIYAFETİMİ MAZUR GÖR!
BEKLENMEYEN KONUKLAR GELDİĞİNDE İNSAN NE GİYECEĞİNİ PEK BİLEMİYOR...
ARTIK SENDEN GİZLENMEM İÇİN NEDEN YOK SÜPERMEN.

BEN ESKİSİNDEN GÜÇLÜ OLARAK YENİ-DEN DOĞDUM. ŞİMDİ SENDEN ÇOK DAHA ÜSTÜNÜM.
BU ADAM KENDİNE NE YAPMIŞ? YEŞİL RENGİ KRİPTONİT-TEN KAYNAKLAN-MIYOR. ÖYLE OLSA HİSS EDERDİM.
DİNLE BRAINAK.
SEN DİNLE!.. SENİ YENMEK İÇİN RADYOAK-TİF MADDELE-RE İHTİYACIM YOK!
SADECE KENDİ İRADE GÜ-CÜM YE-TERLİ...
"ŞİMDİYE KADAR DÜŞÜN-CELERİNİ ANLAMIŞ, YAL-NIZ GİZLİ SIRLARINI GÖ-ZEMEMİŞTİM. KRİPTONLU. AMA YEMİN EDİYORUM...,,
"..ONLARI DA ÖĞ-RENECEĞİM VE BU ŞEKİLDE ...,,
"..BEYNİNİ EZECEĞİM!..,,

H-HAYIR!
EVET SÜPER-MEN!
SANA DÜNYANIN EN BÜYÜK KAHRAMANI DEDİLER!
BÖYLE BİR ÜNLÜNÜN İRADEM KARŞISINDA...
..DİZ ÇÖKMESİ ÇOK HOŞ OLACAK!
YOO!
BANA NE KADAR ACI VERİRSEN VER...
..SANA KARŞI PES ETMEYECEĞİM..!
HA..
HÂLÂ DA-YANIYOR.
DAHA FAZLA GÜÇ VERMELİ-YİM!

ACI DOLU UZUN ANLARDAN SONRA.
OOF!
BANA NEYLE VURDU?
NE KADAR BAYGIN KALDIM?
BRAINAK NEREYE GITTI?..
BU INSANLARA NELER YAPMIŞ?
UUUUH!
DR. AGUSTIN. IYI MISINIZ. NELER OLDU?..
BRAINAK, BEYNIMIZDEN ELEKTRIK ENERJISI ÇEKTI...
O ALETLERLE BEYNIMIZI YAKTI. AMA ISTEDIĞINI ELDE ETTI...

SENİ YENECEK KADAR PSİKO-KİNETİK GÜCE KAVUŞTU.
DOKTOR!
BEYNİNDE BİR ARIZA YOK. SADECE DİĞERLERİ GİBİ KENDİNDEN GEÇTİ...
ŞİMDİ ONLAR BURADA GÜVENCEDE SAYILIRLAR. BENİM ÖNLEMEM GEREKEN BÜYÜK BİR TEHLİKE VAR.
BRAİNAK!
ÖFKE DOLU BAĞIRIŞI TESİSİN İÇİNDE YANKILANIRKEN ÇELİKADAM SÜPERMEN, SÜPER KULAĞINI KABARTTI...
AYAK SESLERİ VE ÇALIŞMAYA BAŞLAYAN MOTOR. BU YANDA.
MAKİNE SESLERİ ARASINDAN ARADIĞI SESLERİ DUYMAYA ÇALIŞTI...

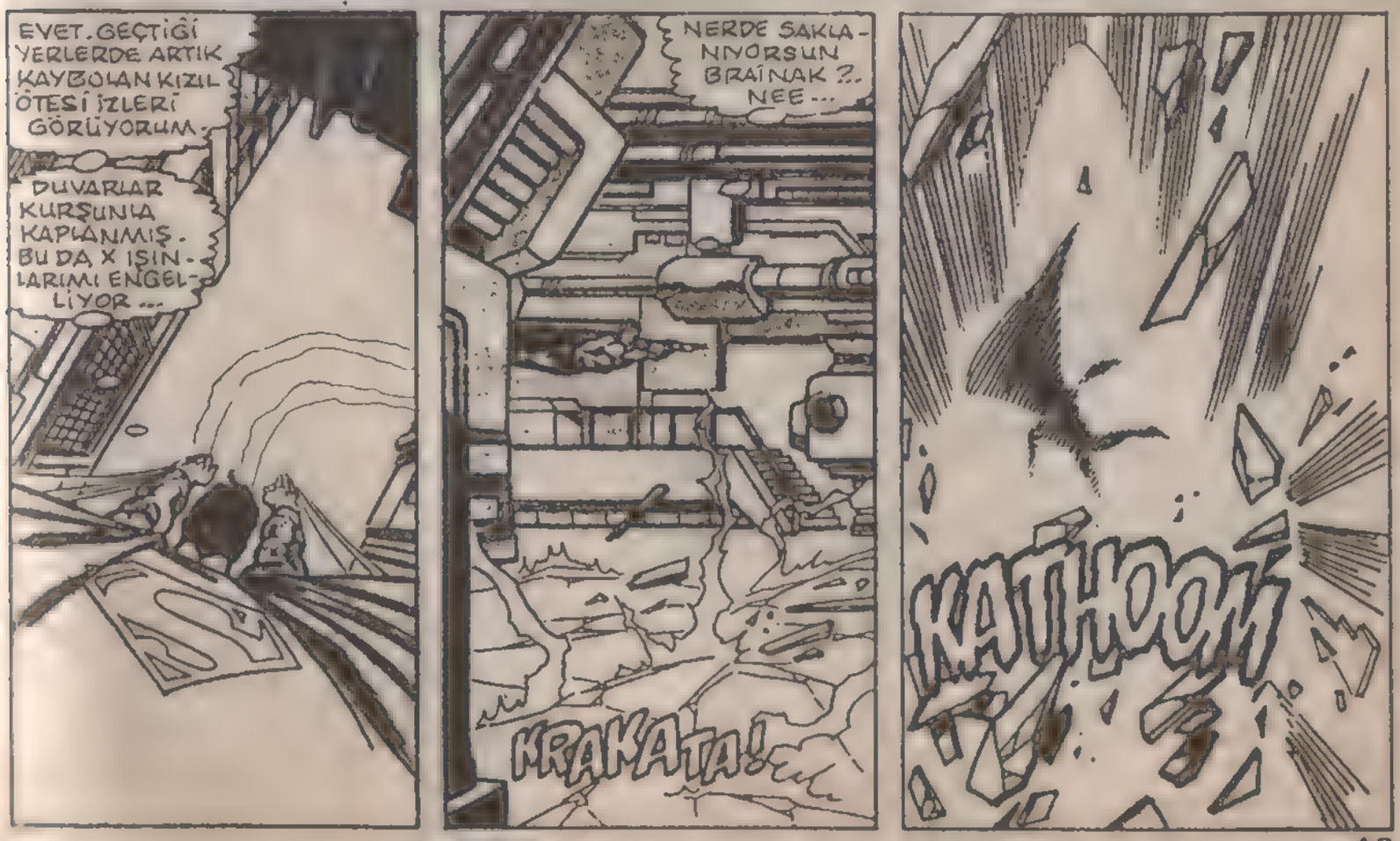
EVET. GEÇTİĞİ YERLERDE ARTIK KAYBOLAN KIZILÖTESİ İZLERİ GÖRÜYORUM.
DUVARLAR KURŞUNLA KAPLANMIŞ. BU DA X IŞINLARIMI ENGELLİYOR...
NERDE SAKLANIYORSUN BRAİNAK?.. NEE...
KRAKATA!
KATHOOM!

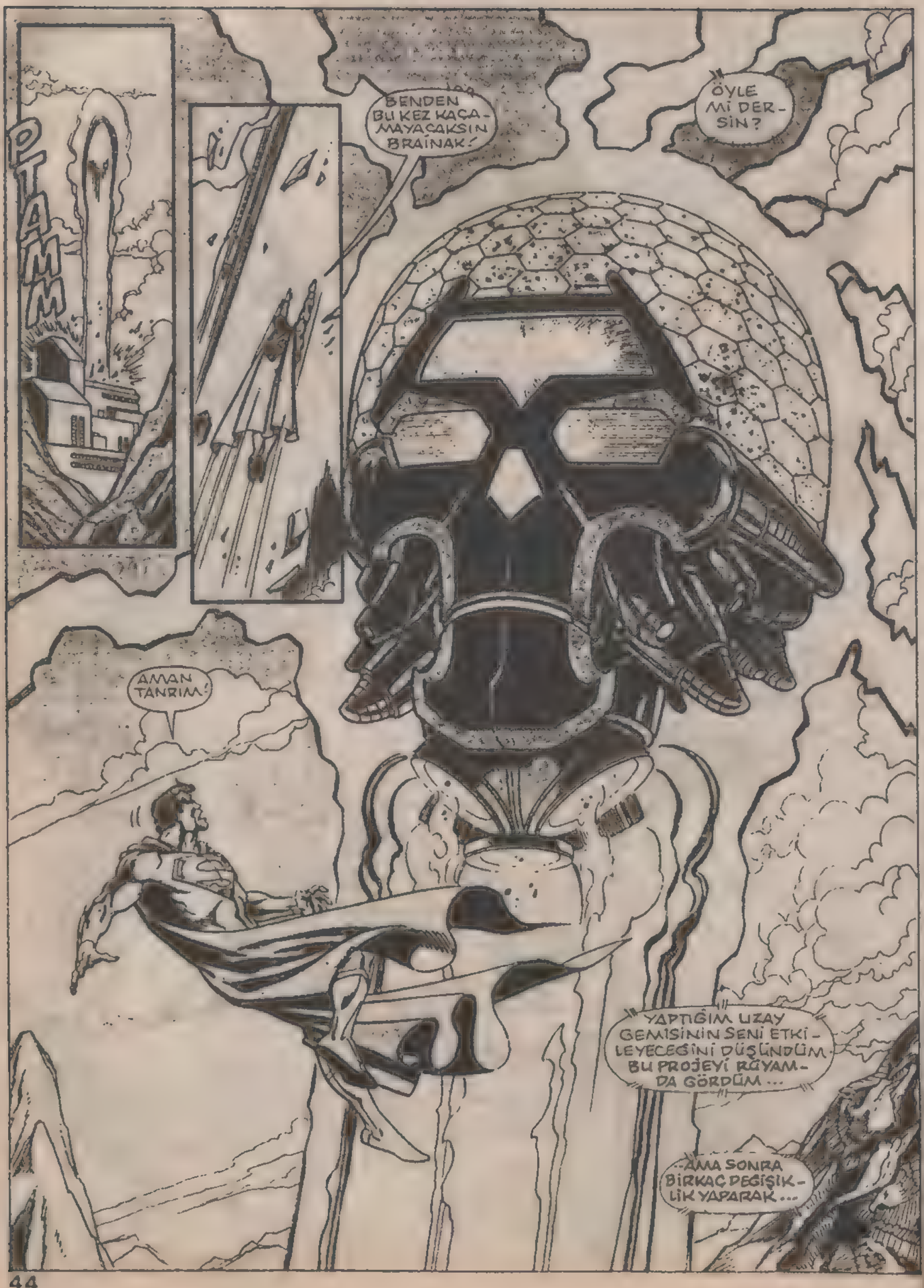
PTAMM
BENDEN BU KEZ KAÇAMAYACAKSIN BRAINAK!
ÖYLE Mİ DERSİN?
AMAN TANRIM!
YAPTIĞIM UZAY GEMİSİNİN SENİ ETKİLEYECEĞİNİ DÜŞÜNDÜM. BU PROJEYİ RÜYAMDA GÖRDÜM...
...AMA SONRA BİRKAÇ DEĞİŞİKLİK YAPARAK...

--GÖRÜNÜŞÜNÜ DAHA ETKİLİ YAPTIM...
ELVEDA SÜPERMEN
YİNE BULUŞANA KADAR.
LANET OLSUN! BENİ HAZIRLIKSIZ YAKALADI. GİTTİKÇE HIZLANARAK ATMOSFERİ TERKEDİYOR.
ARAYI KAPAMALIYIM. ONU GÖZDEN KAÇIRMAMALIYIM.
VAY CANINA! UZAY BOŞLUĞUNA KADAR BENİ İZLEDİ. BU HIZLA GİDERSE ÇOLU GEZEGENİNE KADAR BENİ YAKALAR...
VAKTİM OLSAYDI ONU YOK EDERDİM. AMA ÖNEMİ YOK...
ÇOK İNATÇISIN SÜPERMEN. NİYETİN GEMİYE BİNMEK Mİ?
BU KADAR ÇILGIN OLMA
"METROPOLİSLİLERİ TEHLİKEYE ATIYORSUN. GEÇEN HAFTA ROBOT BENZERLERİ SENİ OYALARKEN METALLO..."
"VERDİĞİM BOMBALARI KENTE YERLEŞTİRDİ."
"BOMBALARI UZAKTAN KUMANDA EDEBİLİRİM ŞİMDİ ONLARI NERELERE YERLEŞTİRDİĞİMİ GÖSTERECEĞİM..."
"BU KÜÇÜK BİR TEDBİR PLANIYDI. BOMBALARDAN 4 TANE VAR. KENTİ YERLE BİR EDER BUNLAR..."
"METROPOLİS MAHVOLMAK ÜZERE..."
YA KENTİ KURTARIR YA BENİ DURDURURSUN.

SEÇME HAKKI SENİN!
ACELE ET! METROPOLİS'İN BİRKAÇ DAKİKASI KALDI!
UMARIM ZAMANINDA YETİŞİRSİN. ORASI GÜZEL BİR KENT. BİR GÜN ONU DA FETHEDEBİLİRİM.
"İNANAMIYORUM SÜPERMEN, ONU YAKALAMAK ÜZEREYDİ Kİ....
--ŞİMDİ NEDEN GERİ DÖNDÜ? BEN OLSAM ONU ÖLDÜRMEDEN BIRAKMAZDIM.
HAAA?
KENDİNİ TOPARLA HAPPERSEN. AÇIKLAYACAK ÇOK ŞEYİMİZ VAR VE FAZLA VAKTİMİZ YOK.
NEYSE Kİ SÜPERMEN ŞU ANDA MEŞGUL.
BUNDAN KORKUYORDUM
BRAINIAC YALAN SÖYLEMİYORMUŞ - İŞTE İLK BOMBA!
FÜNYESİNİ ÇIKARACAK ZAMAN YOK...
ÇÜNKÜ SIRADA 3 BOMBA DAHA VAR...

VAY CANINA! BİR BOMBA DA PLANET BİNASI TEPESİNDE.
METALLO İŞİNİ İYİ YAPMIŞ DOĞRUSU. BOMBALARI ŞEHRİN 4 YANINA DA GİTMİŞ...
ŞEHİR PARKINDAN
YERALTINA KADAR...
UMARIM 4 BOMBADER-KEN BRAINAK DOĞRU SÖYLÜYORDU. KENTİN HERYANINI ARAYACAK ZAMAN KALMADI...
"BİR AN ÖNCE MÜMKÜN OLDUĞU KADAR UZAĞA GİTMELİYİM."

BU MACERANIN SONU

İNANILMAZ BRAINIAC

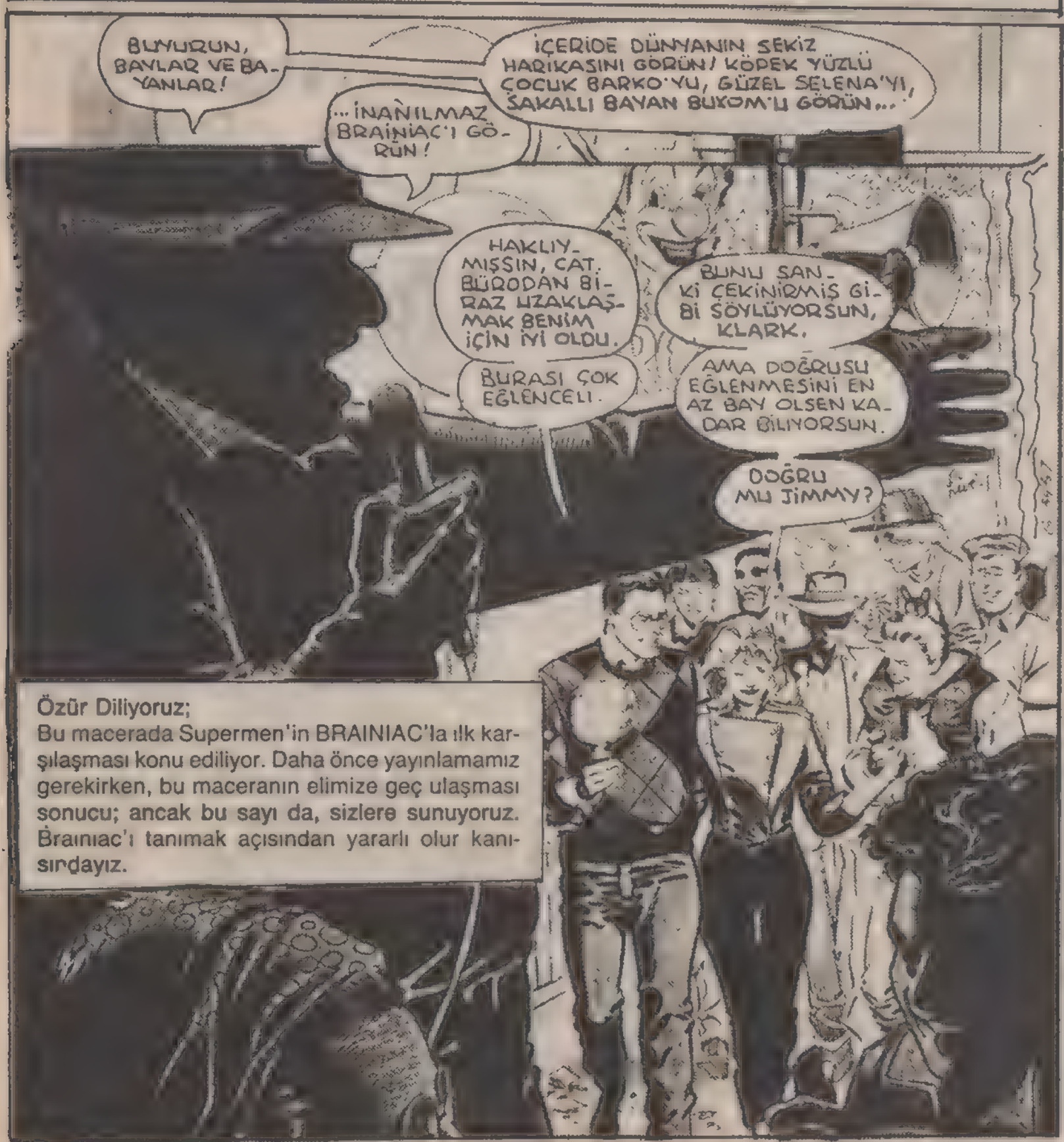

Özür Diliyoruz;

Bu macerada Supermen'in BRAINIAC'la ılk karşılaşması konu ediliyor. Daha önce yayınlamamız gerekirken, bu maceranın elimize geç ulaşması sonucu; ancak bu sayı da, sizlere sunuyoruz. Brainiac'ı tanımak açısından yararlı olur kanısındayız.

İÇERİ BUYURUN, İÇERİ BUYURUN!
DÜNYANIN EN BÜYÜK GÖSTERİSİ BURADA BAŞLIYOR, BAYLAR VE BAYANLAR!
BRAINIAC MI?
DOĞRU MU DUYDUM ACABA?
ŞEY, BAYAN GRANT, BAY KENT İÇİN KONUŞAMAM, AMA GEÇEN GÜN SÜPERMEN'E SÖYLEDİĞİM GİBİ...

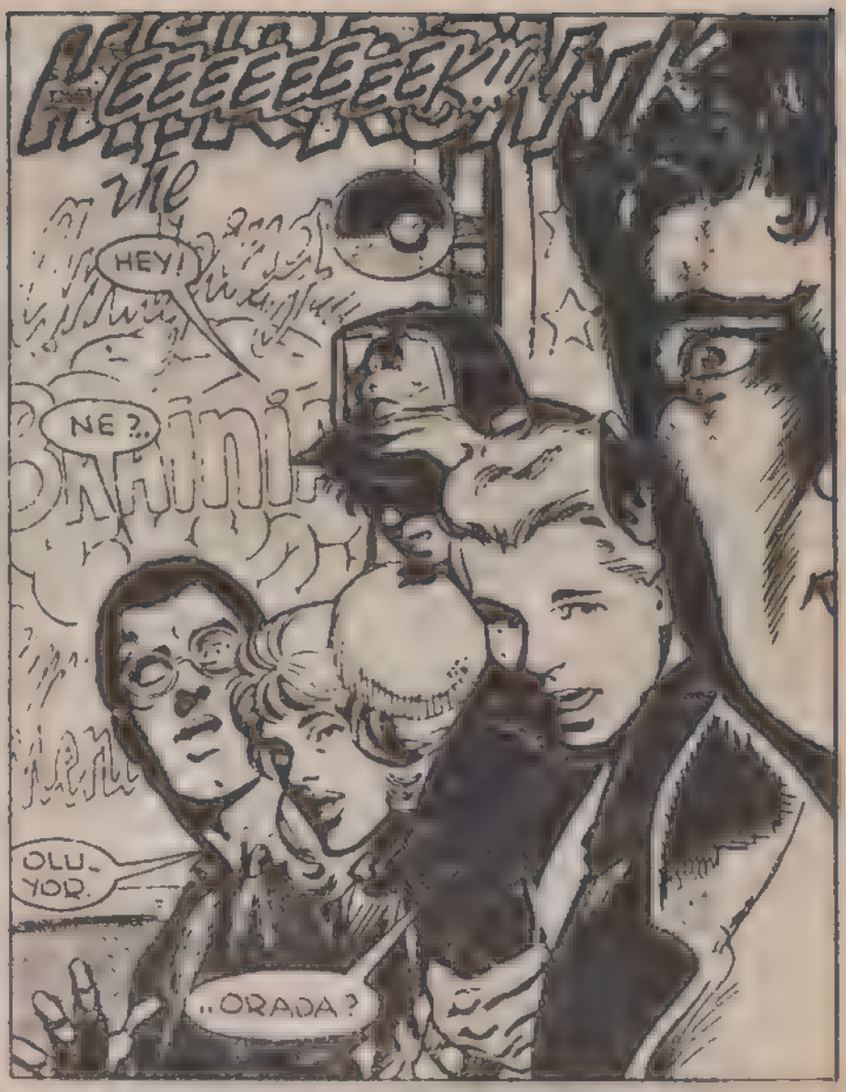
HEEEEEEEEK!!!
HEY!
NE?..
BRAINIAC
OLUYOR.
..ORADA?

AMAN TANRIM!
X IŞINLI BAKIŞIMA GÖRE, BÜYÜK ÇADIRDA GÖSTERİ YAPAN FİLLERDEN BİRİ ÇEVREYE SALDIRIYOR.

SESLER BÜYÜK ÇADIRDAN GELİYOR.
HEMEN ARKANDAYIM CAT.
GAZETEYE HABER OLABİLİR, KLARK. GEL DE OLAYI GÖRELİM.
DAHA DOĞRUSU BU VAGONUN ARKASINDA...
... KLARK KENT O KUDURMUŞ HAYVANI ÖNLEMEK İÇİN FAZLA BİRŞEY YAPAMAZ.

YANİ...
...UZUN SÖZÜN KISASI...
...BU İŞ...
...TAM...
PROPERTY OF CHONG
SÜPERMEN!!
İMDAT!
İMDAT!
YARDIMINIZA GELDİM BAYAN.
ARTIK KURTULDUNUZ.
BU HAYVAN ETRAFTAYKEN, HİÇ KİMSE EMNİYETTE DEĞİL.
HERKES KENARA ÇEKİLSİN...
DUR!
O TÜFEĞE İHTİYACIN YOK DOSTUM.

BEN YA RIM YA.
HARRUU-UNGH!
BAYILDI.
ŞİMDİ SÜPER HIZLA...
...BU KELEPÇELERİ FİLİN AYAĞINA TAKAYIM VE...
??
HAYVANIN DERİSİNDE YARALAR VAR.
HEM DE DERİN YARALAR.
DEMEK ZAVALLI HAYVAN SIK SIK DÖVÜLMÜŞ.
SİRK YÖNETİCİSİ NEREDE?
HAYVAN ŞİMDİ SAKİN, AMA EĞİTİCİSİYLE KONUŞMAK İSTİYORUM.
YA.
DEMEK SORUN ÇIKARDI.

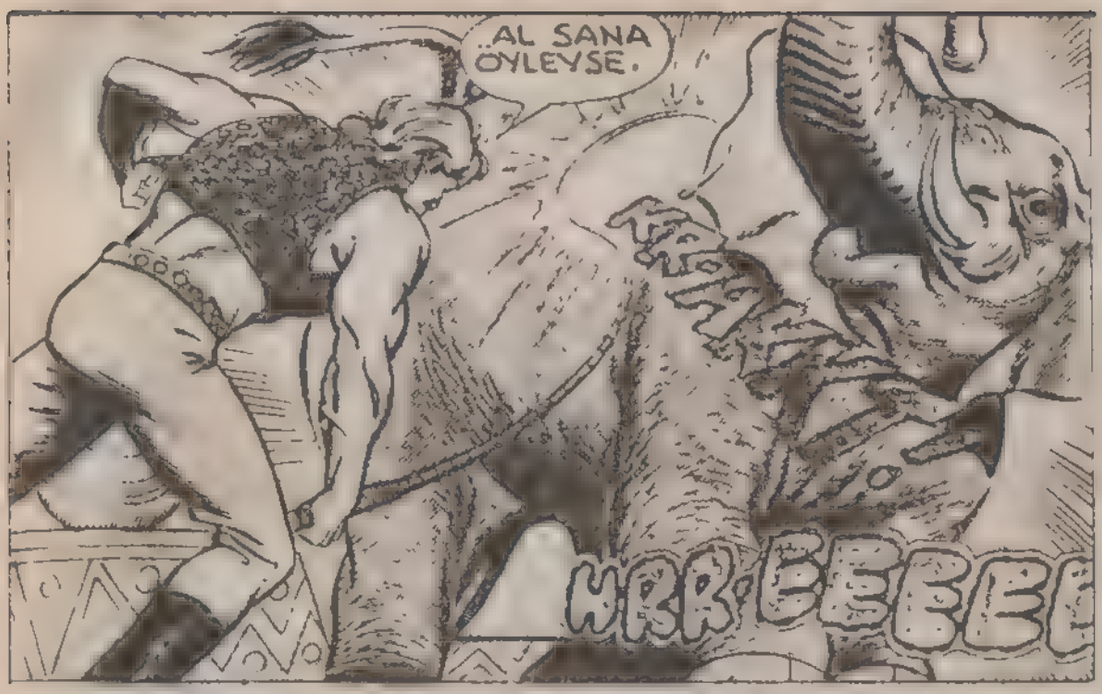
AL SANA ÖYLEYSE.
HRR-EEEE

NE?
TER-BİYECİ.

SANA ŞİMDİ DERSİNİ VERECEĞİM APTAL HAYVAN.
VE...
DERİNDEN KENDİME YENİ BİR PALTO YAPACAĞIM.

HA?!?
KIRBAÇIM YANIYOR!
BUNU IŞI SAÇAN BAKIŞIMLA YAPTIM, DOSTUM.

KİMSİN SEN?
BUNU NASIL YAPTIN?
EĞER BU SİRKTE ÇALIŞIYORSAN, İŞİME BURNUNU SOKMAMAYI ÖĞRENMELİSİN.

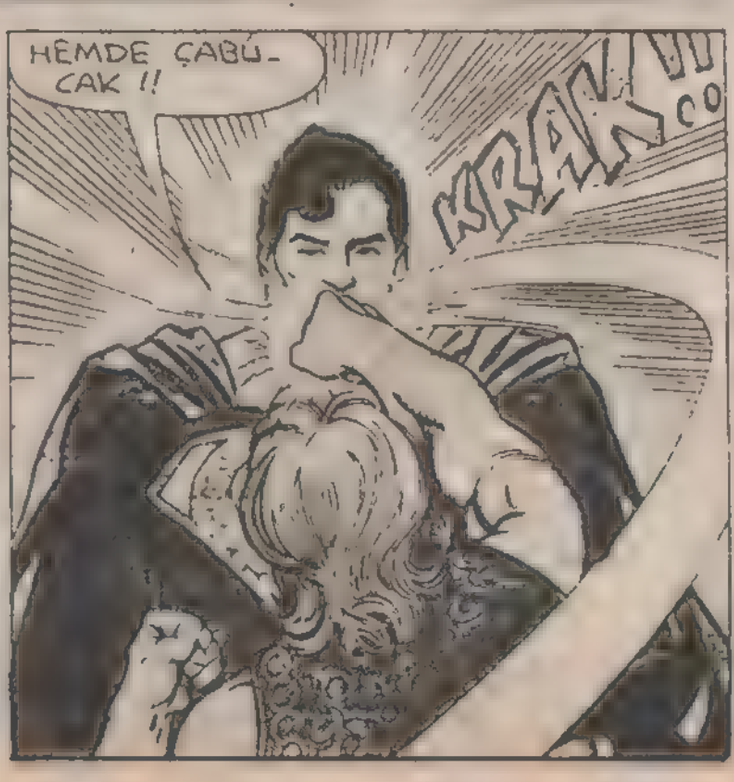
HEMDE ÇABUCAK!!
KRAK

OOO...
BİR YERİN MI ACIDI, DEV ADAM? KARŞINDAKİ SAVUNMASIZ OLMAYINCA PEK EĞLENCELİ OLMUYOR, DEĞİL Mİ?
SÜPERMEN!: HARİKAYDIN.
BELKİ BU OLAYDAN HAYVANLARA İYİ DAVRANILMASI KONULU BİR HABER ÇIKARABİLİRSİN.
GALİBA HAKLISIN, SÜPERMEN..
..ADAM.
NEYİN VAR YAVRUM? YOKSA SÜPERMEN'DEN Mİ SAKLANIYORDUN?
EVET...
O BABAMI DÖVDÜ.
NE?
HAYIR CANIM. BABAN ÇARPIŞMADAN DOLAYI YARALANDI.
SÜPERMEN, DOSTUMUZ. TAMAM MI?
...TAMAM...
GALİBA.
ŞEY, BAYAN...
...SİZ DAİLY PLANET MUHABİRİ CATHERİNE GRANT MISINIZ?
YANİ DEMEK İSTEDİĞİM... BU ŞİRK İÇİN OLUMSUZ BİR YAZI YAZMAZSINIZ DEĞİL Mİ?
CIRCUS
BU BİR KAÇ ŞEYE BAĞLI...
EVET, ÖRNEĞİN HAYVAN TERBİYECİSİNİN BURADA ÇALIŞMAYA DEVAM EDİP ETMEYECEĞİNE.

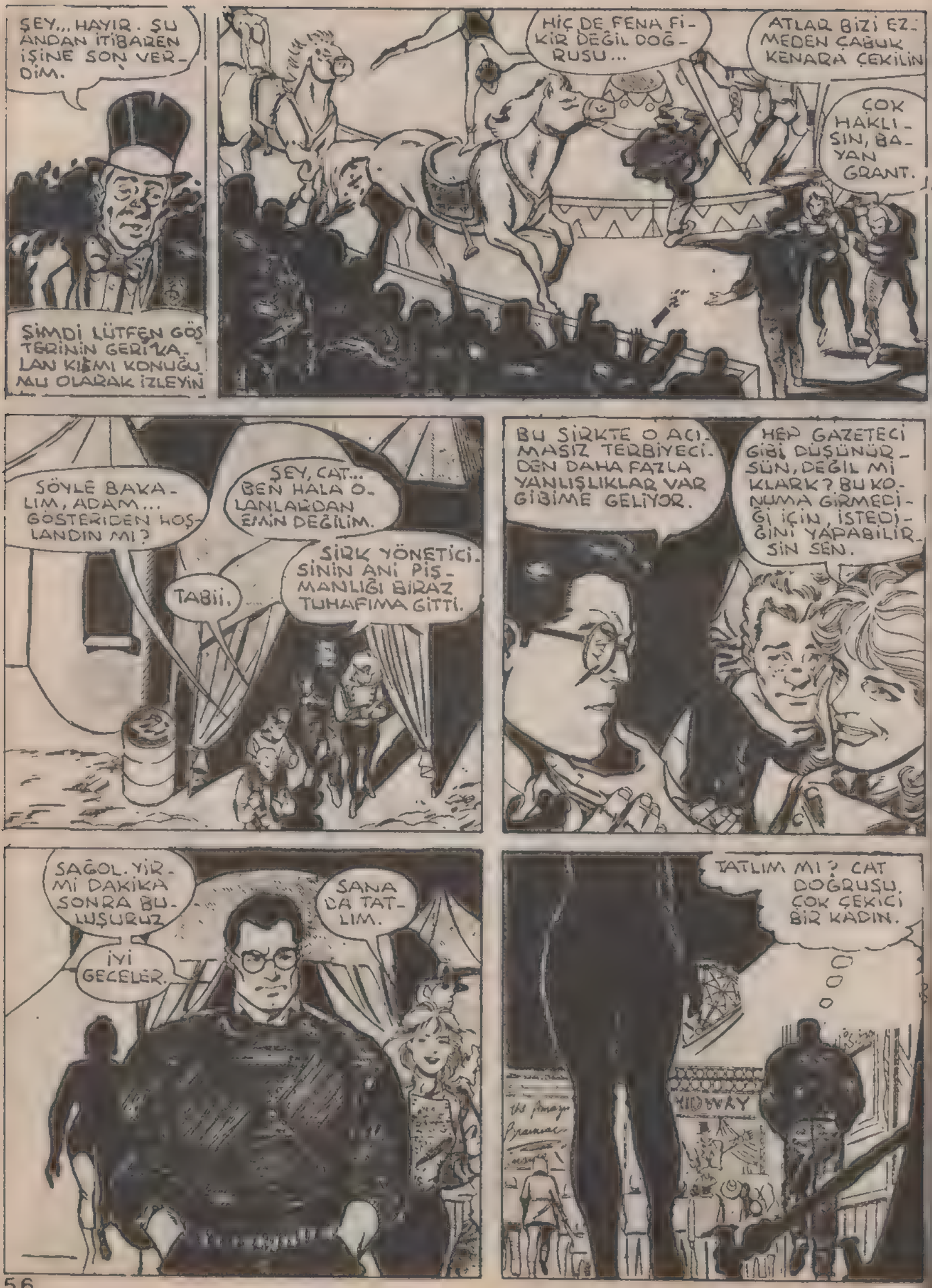
ŞEY... HAYIR. ŞU ANDAN İTİBAREN İŞİNE SON VERDİM.
ŞİMDİ LÜTFEN GÖSTERİNİN GERİKALAN KISMI KONUĞU MU OLARAK İZLEYİN
HİÇ DE FENA FİKİR DEĞİL DOĞRUSU...
ATLAR BİZİ EZMEDEN ÇABUK KENARA ÇEKİLİN
ÇOK HAKLISIN, BAYAN GRANT.
SÖYLE BAKALIM, ADAM... GÖSTERİDEN HOŞLANDIN MI?
ŞEY, CAT... BEN HALA OLANLARDAN EMİN DEĞİLİM.
TABİİ.
SİRK YÖNETİCİSİNİN ANİ PİŞMANLIĞI BİRAZ TUHAFIMA GİTTİ.
BU SİRKTE O ACIMASIZ TERBİYECİDEN DAHA FAZLA YANLIŞLIKLAR VAR GİBİME GELİYOR.
HEP GAZETECİ GİBİ DÜŞÜNÜRSÜN, DEĞİL Mİ KLARK? BU KONUMA GİRMEDİĞİ İÇİN, İSTEDİĞİNİ YAPABİLİRSİN SEN.
SAĞOL. YİRMİ DAKİKA SONRA BULUŞURUZ
İYİ GECELER.
SANA DA TATLIM.
TATLIM MI? CAT DOĞRUSU, ÇOK ÇEKİCİ BİR KADIN.
MIDWAY

NEDEN BURAYA GERİ GELDİK, BAYAN GRANT?
BU İŞTEN HABER ÇIKARTMAK İSTEMEDİĞİNİZİ SANIYORDUM.
FİKRİMİ DEĞİŞTİRDİM.

KLARK BURADAN İYİ BİR HABER ÇIKACAĞINI DÜŞÜNÜYOR. SENDE ARTIK BANA CAT DİYEBİLİRSİN, JİMMY.
SAĞOL.

ŞEY...
GELECEK HAFTAKİ POP KONSERİNE İKİ BİLETİM VARDI, ACABA SEN DE...
HA?
MİLTON, ARTIK SENDEN BIKTIM. GERÇEKTEN BIKTIM!

JİMMY, NE O...
İÇERİDE BÜYÜK BİR KAVGA OLUYOR...
PATRON SENİN HASTALIK NUMARANI DAHA NE KADAR YUTAR SANIYORSUN?

ÜSTELİK SİRKİN İÇİNDE SARHOŞ SARHOŞ DOLAŞIRSAN.
JANET, LÜTFEN...
BAŞIM...
...ÇOK AĞRIYOR.

BAŞAĞRINA DA LANET OLSUN.
YETENEĞİNİ BU KOKUŞMUŞ SİRKTE ZİYAN ETMESEYDİN, BAŞIN DA AĞRIMAZDI.
İSTESEN MİLYONLARA KAZANABİLİRDİN.
AMA SEN HER ŞARLATANIN YAPACAĞI BASİT NUMARALARLA BURADA İLLÜZYONİSTLİK YAPIYORSUN.
JANET, LÜTFEN... İSTEDİĞİN ŞEYİN YANLIŞ OLDUĞUNU BİLMİYOR MUSUN?
BU GÜÇLERE SAHİP OLMAMAM GEREKİR. HİÇBİR İNSAN OLMAMALI.
BU GÜÇLER YÜZÜNDEN BAŞIM AĞRIYIP DURUYOR... GECELERİ UYKUM KABUSA DÖNÜŞÜYOR. İNSANLARIN BEYNİNİ OKUMA GÜCÜM VAR. VE ORADA GÖRDÜĞÜM ŞEYLER...
O KORKUNÇ ŞEYLER...
ŞİMDİ PALAVRAYA BOŞ VER, MİLT...
SİRK YÖNETİCİSİ ON DAKİKADA HAZIR OLMANI İSTİYOR.
EĞER OLMAZSAN BENİ BİR DAHA BURADA GÖREMEZSİN.
EL ORMAC
JANET...
O DA NE? RÖNTGENCİLER.
ÇADIRIN ARKASINDA NE YAPIYORSUNUZ, ÖYLE? KİMSİNİZ?

ŞEY... DAILY PLANET GAZETESİNİN MUHABİRİYİZ.
MUHABİR Mİ?
BURADA HABER NİTELİĞİNDE FAZLA ŞEY BULAMAZSINIZ...
... SADECE OKURLARINIZI GÜLDÜREBİLİRSİNİZ.
UMARIM BİZE DOST ÇA DAYRANIR...
GELİN, GELİN BASIN MENSUPLARIYLA TANIŞMAKTAN HER ZAMAN MUTLU OLURUM.
DAILY PLANET Mİ DEDİNİZ? YOKSA SİZ LOİS LEYN MİSİNİZ?
ŞEY... EVET, BAYIM.
BENİM ADIM MİLTON MOSES FİNE. LAKABIM İNANILMAZ BRAİNİAC. İNSANLARIN BEYNİNİ OKURUM. ARASIRA DA İÇERİM.
İÇKİ ALIRMISINIZ? YOKSA SEVGİLİNİZİN YAŞI KÜÇÜK MÜ?
O SEVGİLİM DEĞİL... İÇKİ DE İÇMEYİZ.
NE ŞANSLISINIZ. BAZILARI İÇİN İÇKİ HERŞEYDEN, YEMEKTEN VE SEVGİDEN BİLE ÖNCE GELİR...
BUNUN NEDENİ GÖRDÜĞÜNÜZ KÖTÜ RÜYALAR MI, BAY FİNE?
OO, DEMEK SİZ DE DUYDUNUZ?
EVET, BAYAN LEYN. HİÇBİR İNSANIN DAYANAMAYACAĞI KÖTÜ RÜYALAR. BEYNİM GÜÇLÜDÜR BAYAN LEYN. RÜYALARIMDA İSE SANKİ EVRENE UZANIYOR.
OOO!
UZAYLILAR GİBİ Mİ?
MERİHTEN GELENLER GİBİ Mİ?

MERİH'TEN GELENLER DEĞİL, OĞLUM. GÜNEŞ SİSTEMİMİZİN HİÇBİR YERİNDEN GELENLER DEĞİL.

GALAKSİNİN ÖBÜR UCUNDA YEŞİL BİR YILDIZIN ETRAFINDA DÖNEN BİR GEZEGEN.
COLU ADLI BİR GEZEGENDEN GELENLER GİBİ...
"YAKIN ZAMANA KADAR, O GEZEGENDE VRİL DOX ADINDA BİR ADAM YAŞARDI.

"İNSANCIL BİR BİLİM ADAMIYDI. HEP SEVDİĞİ GEZEGENİ COLU'YU DAHA GÜZEL VE GÜVENLİ BİR YER YAPMAYA ÇALIŞIRDI. EN ÇOK İLGİ DUYDUĞU ALAN İSE, IŞINLAMA İDİ.

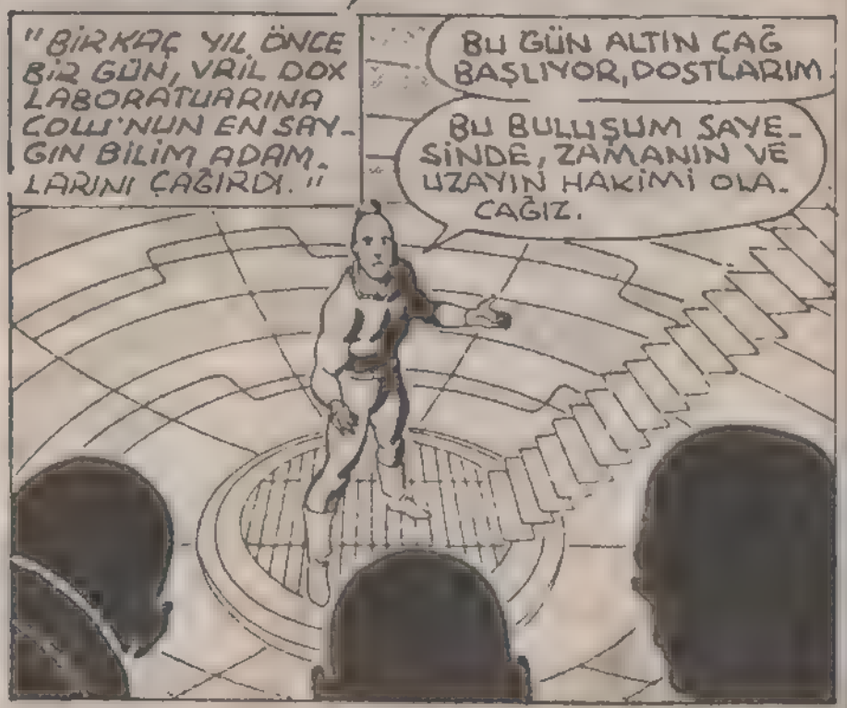
"BİR KAÇ YIL ÖNCE BİR GÜN, VRİL DOX LABORATUARINA COLU'NUN EN SAYGIN BİLİM ADAMLARINI ÇAĞIRDI."
BU GÜN ALTIN ÇAĞ BAŞLIYOR, DOSTLARIM.
BU BULUŞUM SAYESİNDE, ZAMANIN VE UZAYIN HAKİMİ OLACAĞIZ.

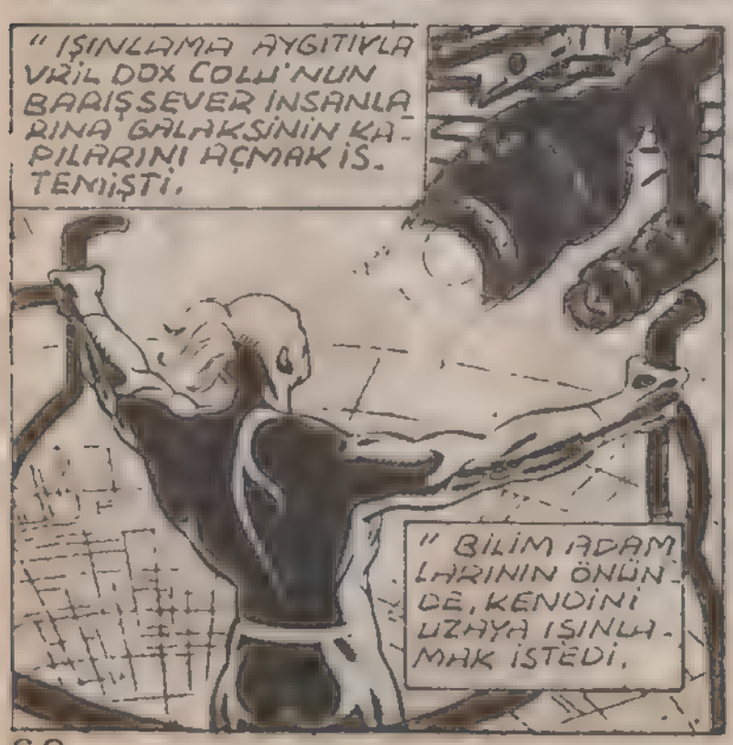
"IŞINLAMA AYGITIYLA VRİL DOX COLU'NUN BARIŞSEVER İNSANLARINA GALAKSİNİN KAPILARINI AÇMAK İSTEMİŞTİ.
"BİLİM ADAMLARININ ÖNÜNDE, KENDİNİ UZAYA IŞINLAMAK İSTEDİ.

"AMA ÇOK KÖTÜ BİR ŞEY OLDU.
"VRİL DOX'UN VÜCUDUNU OLUŞTURAN ATOMLAR PLANA GÖRE AYRILMIŞTI...
"AMA TEKRAR BİRLEŞMEDİLER.
"BİLİM ADAMI PARÇALANMIŞTI.

OOO!
YANİ, ÖLDÜ MÜ?
HAYIR, OĞLUM. VÜCUT ATOMLARI ARASINDAKİ BAĞLAR KOPTU AMA BEYNİ VE KİŞİLİĞİ HALA SONSUZ BOŞLUKTA YAŞIYOR.
İŞTE BENİM BEYNİMDE EVRENDE ONA UZANIYOR.
ŞİMDİYE KADAR SİRKTE HERŞEY NORMAL GÖZÜKTÜ.
KUŞKULU BİR ŞEY YOK, AMA..
NE İSTEDİNİZ?
İKİ SOSİSLİ VER, HARRY.
SELAM, YAKIŞIKLI. SEN KLARK KENT'SİN DEĞİL Mİ? YAZILARINI HEP OKURUM.
OH, SAĞOLUN BAYAN...
ADIM SELENA. SOSİSLİLER NE OLDU?
OH! TABİİ.
BAYANIN SÖYLEDİĞİ GİBİ İKİ SOSİSLİ VER.
OLUR, BAY KENT.
BURAYA HABER YAZMAYA MI GELDİN?
O AMAÇLA GELMEDİM. AMA YAZACAK BİRŞEY OLURSA İLGİLENİRİM
FAZLA BİRŞEY YOK. YILDIZLAR SAVAŞI GİBİ SÜPER FİLMLER ÇIKTIĞINDAN BERİ SİRKLER PEK İŞ YAPMAZ OLDU.
BU ÇOK KÖTÜ. BU SOSİSLİ SANDAVİÇ DE ÇOK GÜZELMİŞ. ACABA...

...UHHNHGH!
HEY, NE OLDU?
BU DOX!!
YAKLAŞIYOR BEYNİME GİR MEK İSTİYOR
BAY KENT?!
YOKSA HASTA MI SINIZ?
HAYIR... SADECE BAŞIM AĞRIYOR.
...ÇOK FENAYIM... SANKİ BAŞIM YANIYOR...
BİRAZ U- ZANMALIYIM.
BURA- DAN UZAK- LAŞMALI- YIM.
GÜRÜLTÜ- DEN VE KOKU- DAN KAÇMA- LIYIM.
HEY, DUR...
BELKİ YARDIM EDEBİ- LİRİZ.
OH-HHH!
BİLMİYO- RUM... HİÇ BU KA- DAR KÖ- TÜ OLMA- MIŞTIM... BAŞIM ÇATLA- YACAK.

... SANKİ BAŞIM ÇATLAYACAK.
...BİR DÜŞMAN BANA SALDIRIYOR OLMALI...
... DAHA DOĞRUSU...
SÜPERMEN'E! SANKİ BİR YÖNDEN GELİYOR. BU TARAFA DÖNÜNCE BAŞIM AĞRIYOR.
ÖBÜR TARAFA DÖNSEM İYİ OLACAK. AMA BUNUN NEDENİNİ ÖĞRENMELİYİM...
AĞRI DÜŞÜNMEMİ ENGELLİYOR.
HAVADA KALAMAM.
OOF!!
PEKALA... GEREKİRSE YÜRÜRÜM.
?!?
BRAINIAC!
BAŞAĞRISI BU ÇADIRDAN GELİYOR... NEREDEYSE KRİPTONİT KADAR KÖTÜ.
BU ADAMLA NE İLGİSİ VAR?
EVET-T-T-T...
ŞİMDİ DAHA İYİ...
UYDURMALARIM BU AHMAĞI KANDIRDI VE BURAYA GELMEMİ KOLAYLAŞTIRDI.

BU VÜCUTTA GİZLİ BÜYÜK GÜÇLER VAR.
ONLARI KULLANA BİLİRİM.
DURUN BAYIM. KİM OLDUĞUNUZU BİLMİYORUM, AMA...
OOFFFF!
SHRAK-AKAKAK!
WRANG
UN-GH!!
İNANILMAZ BİR GÜCÜ VAR. KENDİMİ KORUYAMADIM.
OH, HAYIR!
DÖNME DOLABIN AYAĞI KOPUYOR.

YIKILIYOR. PEK KENDİMDE DE. GİLİM AMA BUNA ENGEL OLMALIYIM.
İŞTE!
HERKES KORKTU AMA KİMSEYE BİR ŞEY OLMADI.
ŞİMDİ DÖNÜP BRAINIAC'A...
...BAKAYIM!
ÇOK GARİP.
...DOĞRUSU ÇOK GARİP.
BÖYLE BASİT BİR ALETİN BENİM BÜYÜK GÜCÜME DAYANMASI...
BRAINIAC DUR!
NE? UÇAN BİR ADAM.
BU İŞ ÇOK İLGİNÇ. ADAM KİM OLDUĞUNU BİLMİYOR.
BENİ NE ADLA ÇAĞIRDIN?
VE ONA YAKLAŞTIKÇA...
BAŞIMIN AĞRISI AZALTIYOR.

BRAINIAC MI DEDİN?
BU İSMİ SEVDİM. SANIRIM ONU KULLANACAĞIM.
BU ZAVALLI DÜNYANIN HAKİMİ OLDUĞUM ZAMAN.
AHRGH!
BU DÜNYANIN İNSANI OLARAK OLDUKÇA GÜÇLÜSÜN, UÇAN ADAM.
SENİ BİRAZ DAHA DENEYEYİM.
GAH-HHGH!
BAŞIM! ADAM BAŞIMIN İÇİNDE.
BU ÇOK KOLAY OLDU.
SOSİSLİ SANDVİÇ
PSİKOLOJİK GÜCÜNÜ TÜMÜYLE KULLANIYOR.
ŞİMDİDE TELEKİNETİK GÜCÜYLE BÜFEYİ KALDIRIYOR.
KIZI KURTARMALIYIM...
... BRAINIAC'A YAKLAŞMAM GEREKSE BİLE...
ÇOK HIZLISIN, UÇAN ADAM.
AMA BENİM GÜCÜM DÜŞÜNCENİN KENDİSİ KADAR HIZLIDIR.
UÇAN ADAMA ZARAR VERMEK İÇİN ÖZEL YETENEĞİM VAR GALİBA. NE YAPALIM?
SEN O KADAR HIZLI MISIN?
DİKKAT!

PEKALA
DENE-YEYİM.
ÇOK GÜZEL, UÇAN ADAM.
AMA ŞİMDİYE KADAR GÜCÜ-MÜN ÇOK AZI-NI GÖSTER-DİM.
DUFF!
ŞAKA ETMİYOR.
HER SANİYE DAHA DA GÜÇLENİYOR AMA..
DUR HELE...
ÇEVRESİNDEKİ IŞIK KÜÇÜLÜYOR. ACABA GÜCÜ DE AZALIYOR-MU?
BELKİ DE...
...FİZİKSEL BİR SALDI-RIYA DAYA-NAMAYA-CAK KADAR.
HAYIR!
SEN ÇILGIN-SIN UÇAN ADAM.
İÇİMDEKİ GÜCÜ DAHA YE-Nİ KULLANMAYA BAŞLA-MIŞTIM.
BİZ COLULULARIN BEYNİNDE KOR-KUNÇ BİR GÜÇ VARDIR.

COLU'NUN EN ZEKİ ADAMI OLAN BEN VRİL DOX ŞİMDİ BU GÜCÜ GÖSTERECEĞİM...

BÜYÜK GÜCÜMÜ GÖRECEKSİNİZ...

ŞİMDİ...

SKASH

OO-AV!!

DUR BAKALIM, MİLTON FİNE. GÜÇLERİNİ ZENGİN OLMAMIZ İÇİN KULLAN DEDİM. SÜPERMEN LE DÖĞÜŞMEK İÇİN DEĞİL.

JANET...

BEN..

ÇILGIN KADIN!

BEN ARTIK MİLTON FİNE DEĞİLİM, BRAİNİAC'IM.

DÜNYANIN HAKİMİYİM.

M.MİLT...

HAYIR... ONU BANA BIRAK..

SALDIRIN ONU ZAYIFLATTI VE BENİM İŞİM KOLAYLAŞTI.

UNGH!

BU MACERANIN SONU

intikam

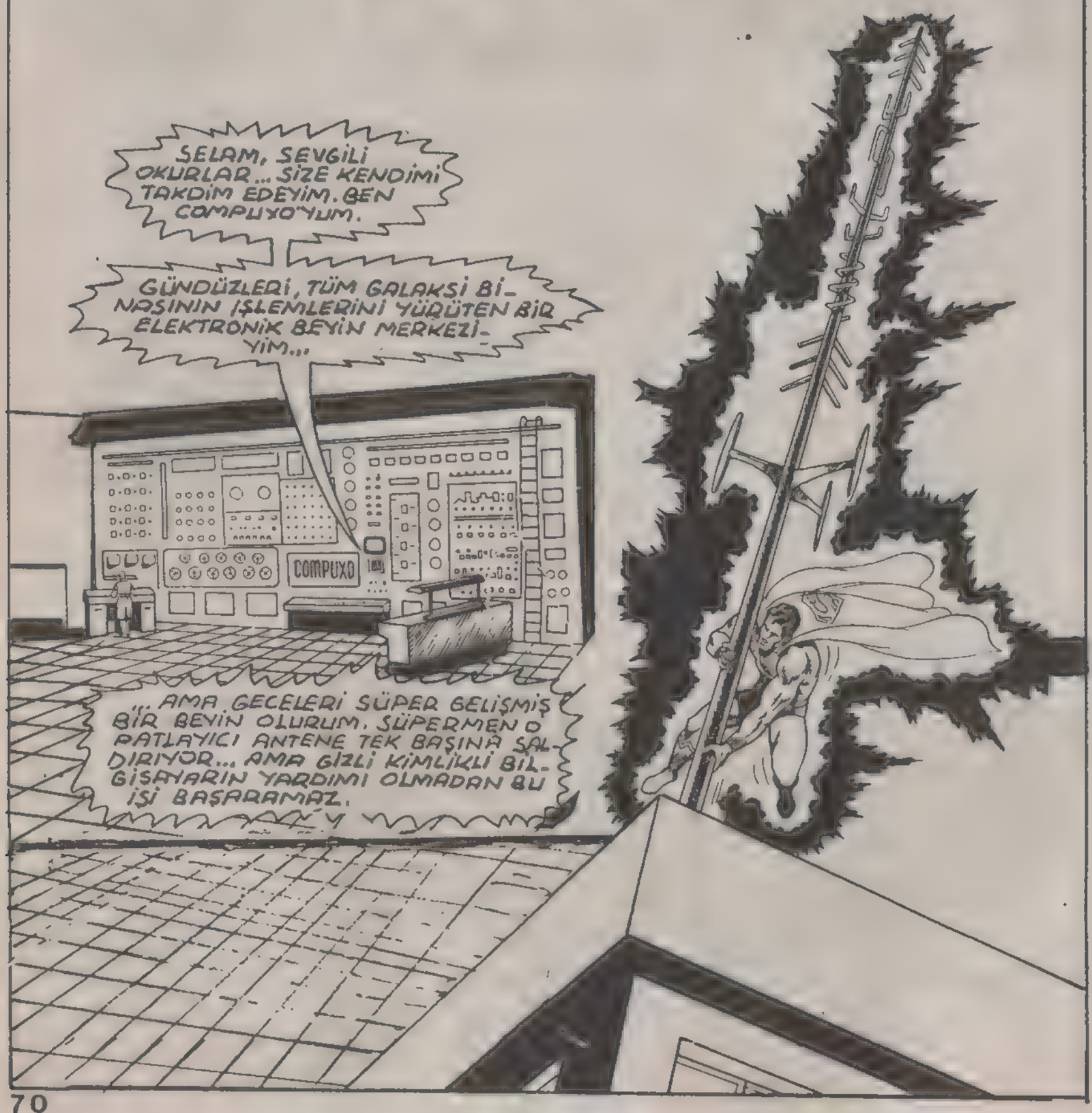
SELAM, SEVGİLİ OKURLAR... SİZE KENDİMİ TAKDİM EDEYİM. BEN COMPUXO'YUM.
GÜNDÜZLERİ, TÜM GALAKSİ BİNASININ İŞLEMLERİNİ YÜRÜTEN BİR ELEKTRONİK BEYİN MERKEZİYİM...
COMPUXO
...AMA GECELERİ SÜPER GELİŞMİŞ BİR BEYİN OLURUM. SÜPERMEN O PATLAYICI ANTENE TEK BAŞINA SALDIRIYOR... AMA GİZLİ KİMLİKLİ BİLGİSAYARİN YARDIMI OLMADAN BU İŞİ BAŞARAMAZ.

TAMAM, OSWALD. YÜKÜNÜ BAĞLAR BAĞLAMAZ SENİ SERBEST BIRAKACAĞIM.
ZRREEEEEEEEEZRREEEEZRRREEEEEEEEEE

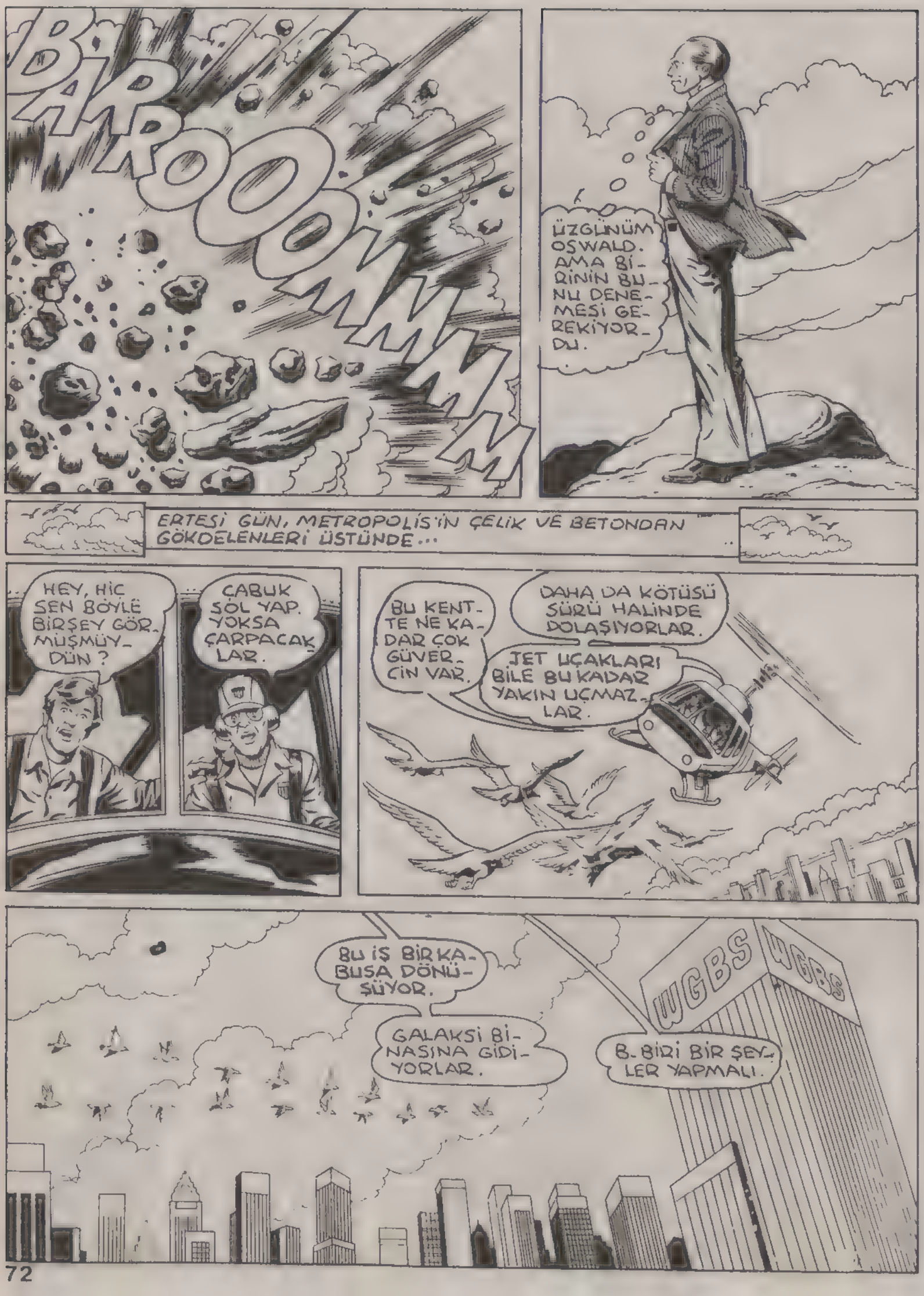
BARROOMMM
ÜZGÜNÜM OSWALD. AMA BİRİNİN BUNU DENEMESİ GEREKİYORDU.
ERTESİ GÜN, METROPOLİS'İN ÇELİK VE BETONDAN GÖKDELENLERİ ÜSTÜNDE...
HEY, HİÇ SEN BÖYLE BİRŞEY GÖRMÜŞMÜYDÜN?
ÇABUK SOL YAP. YOKSA ÇARPACAK LAR.
BU KENTTE NE KADAR ÇOK GÜVERCİN VAR.
DAHA DA KÖTÜSÜ SÜRÜ HALİNDE DOLAŞIYORLAR.
JET UÇAKLARI BİLE BU KADAR YAKIN UÇMAZLAR.
BU İŞ BİR KABUSA DÖNÜŞÜYOR.
GALAKSİ BİNASINA GİDİYORLAR.
UGBS
B. BİRİ BİR ŞEYLER YAPMALI.

O SIRADA GÖRKEMLİ GÖKDELENE ÖBÜR TARAFTAN YAKLAŞAN BİRİ DAHA VARDIR.
VIZZZRREEEEEEE!
HAVADA SES ÖTESİ FREKANSLA YAYILAN BU ISLIK DA NE?
SÜPER BAKIŞIMLA ÇEVREYİ 360 DERECELİK BİR AÇIYLA TARARSAM...
...BELKİ NEREDEN GELDİĞİNİ ANLARIM.
AMAN TANRIM! GALAKSİ BİNASININ ÖBÜR TARAFINDA BİR SÜRÜ GÜVERCİN TOPLANMIŞ...
...O SES ÖTESİ SİNYALLE HAREKET EDİP BİNAYA ÇARPACAKLAR.
İŞİN DAHA DA KÖTÜSÜ...
...HER GÜVERCİNİN AYAĞINA BİRER NİTROGLİSERİN KAPSÜLÜ BAĞLANMIŞ
O KAPSÜLLERDEN BİRİ BİLE BİNAYA ÇARPSA, TÜM BİR KATI HAVAYA UÇURUR.
HEPSİ ÇARPARSA NE OLACAĞINI DÜŞÜNMEK BİLE İSTEMİYORUM.
SÜPER HIZIMIN ARKAMDA BIRAKTIĞI HAVA AKIMI KUŞLARI GALAKSİ BİNASINDAN UZAKLAŞTIRDI.
AMA TEHLİKE GEÇMİŞ DEĞİL.
GAS
WGE

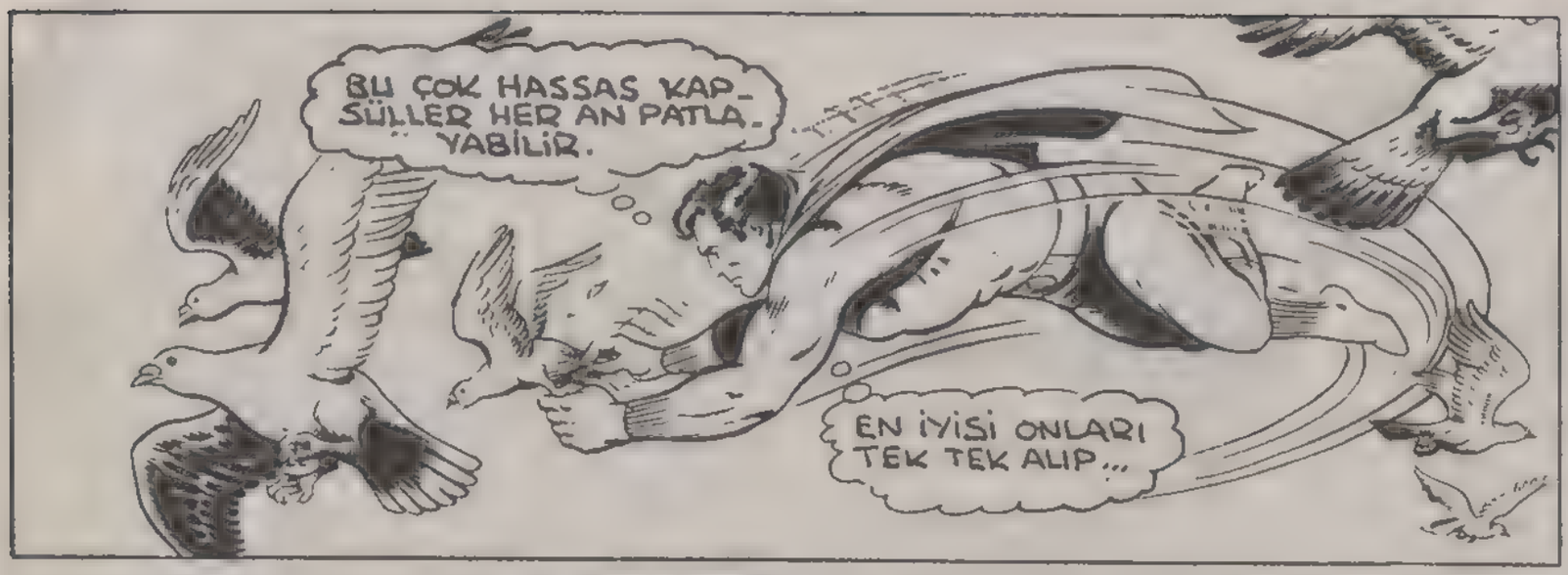
BU ÇOK HASSAS KAPSÜLLER HER AN PATLAYABİLİR.
EN İYİSİ ONLARI TEK TEK ALIP...

... HEPSİNİ BİRDEN YUTMAK.

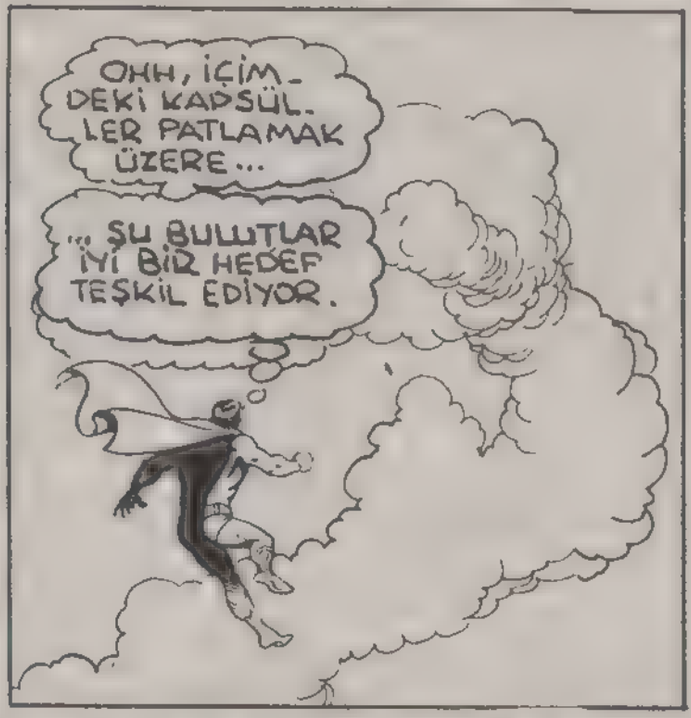
OHH, İÇİMDEKİ KAPSÜLLER PATLAMAK ÜZERE...
... ŞU BULUTLAR İYİ BİR HEDEF TEŞKİL EDİYOR.

KAPSÜLLERİ O. RAYA ATIP KURTULAYIM.

VE ÇELİK ADAM NİTROGLİSERİN KAPSÜLLERİNİ ZARARSIZ HALE GETİRDİKTEN SONRA...
ÇOK GARİP.
HANGİ ÇARPIK FİKİRLİ İNSAN PATLAYICI MADDE TAŞIYAN BİR GÜVERCİN SÜRÜSÜNÜ İÇİNDE BİRÇOK İNSAN BULUNAN BİR GÖKDELENİN ÜSTÜNE GÖNDERİR?

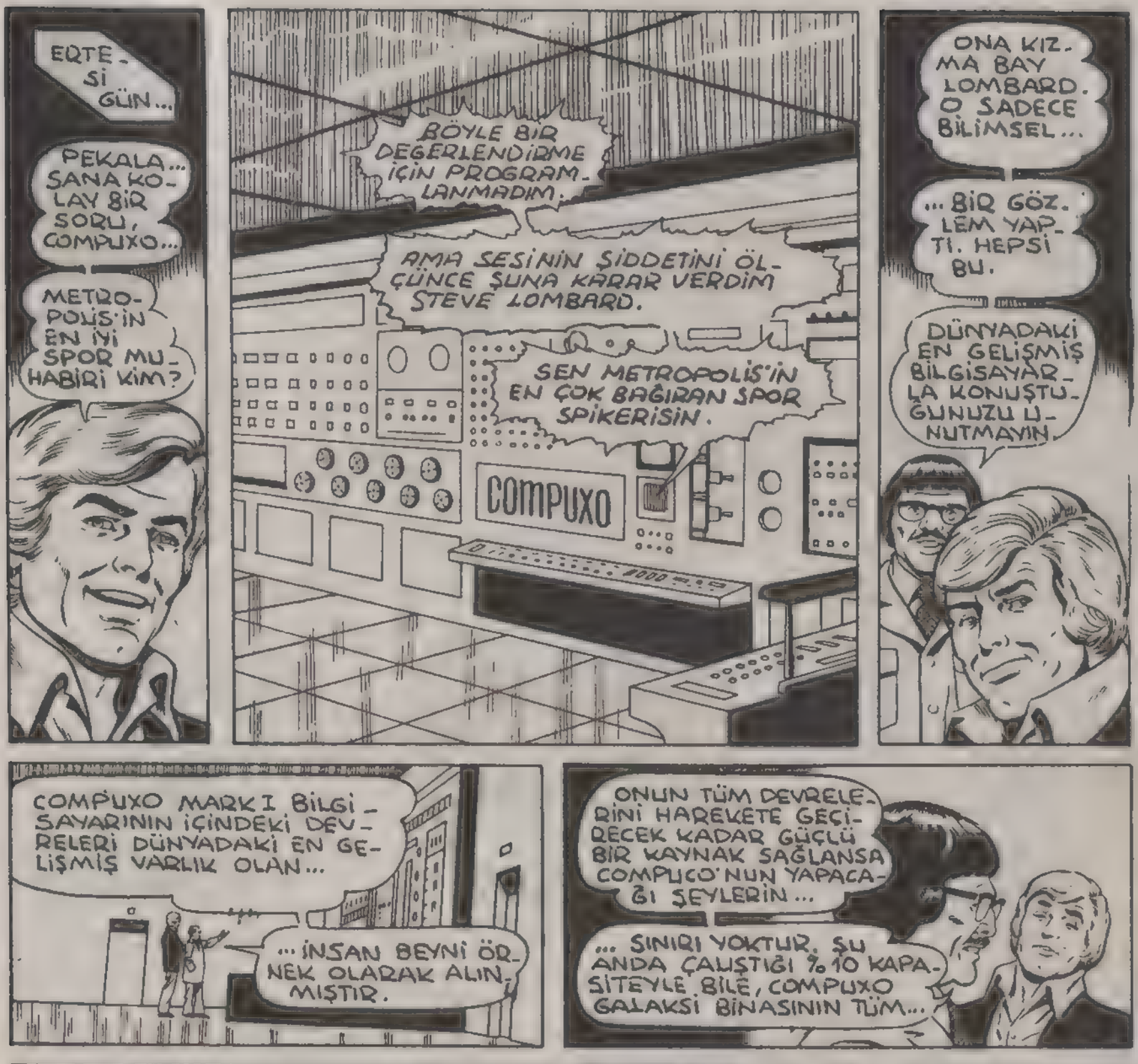
ERTESİ GÜN...
PEKALA... SANA KOLAY BİR SORU, COMPUXO...
METROPOLİS'İN EN İYİ SPOR MUHABİRİ KİM?
BÖYLE BİR DEĞERLENDİRME İÇİN PROGRAMLANMADIM.
AMA SESİNİN ŞİDDETİNİ ÖLÇÜNCE ŞUNA KARAR VERDİM STEVE LOMBARD.
SEN METROPOLİS'İN EN ÇOK BAĞIRAN SPOR SPİKERİSİN.
COMPUXO
ONA KIZMA BAY LOMBARD. O SADECE BİLİMSEL...
...BİR GÖZLEM YAPTI. HEPSİ BU.
DÜNYADAKİ EN GELİŞMİŞ BİLGİSAYARLA KONUŞTUĞUNUZU UNUTMAYIN.

COMPUXO MARKI BİLGİSAYARININ İÇİNDEKİ DEVRELERİ DÜNYADAKİ EN GELİŞMİŞ VARLIK OLAN...
...İNSAN BEYNİ ÖRNEK OLARAK ALINMIŞTIR.
ONUN TÜM DEVRELERİNİ HAREKETE GEÇİRECEK KADAR GÜÇLÜ BİR KAYNAK SAĞLANSA COMPUCO'NUN YAPACAĞI ŞEYLERİN...
...SINIRI YOKTUR. ŞU ANDA ÇALIŞTIĞI %10 KAPASİTEYLE BİLE, COMPUXO GALAKSİ BİNASININ TÜM...

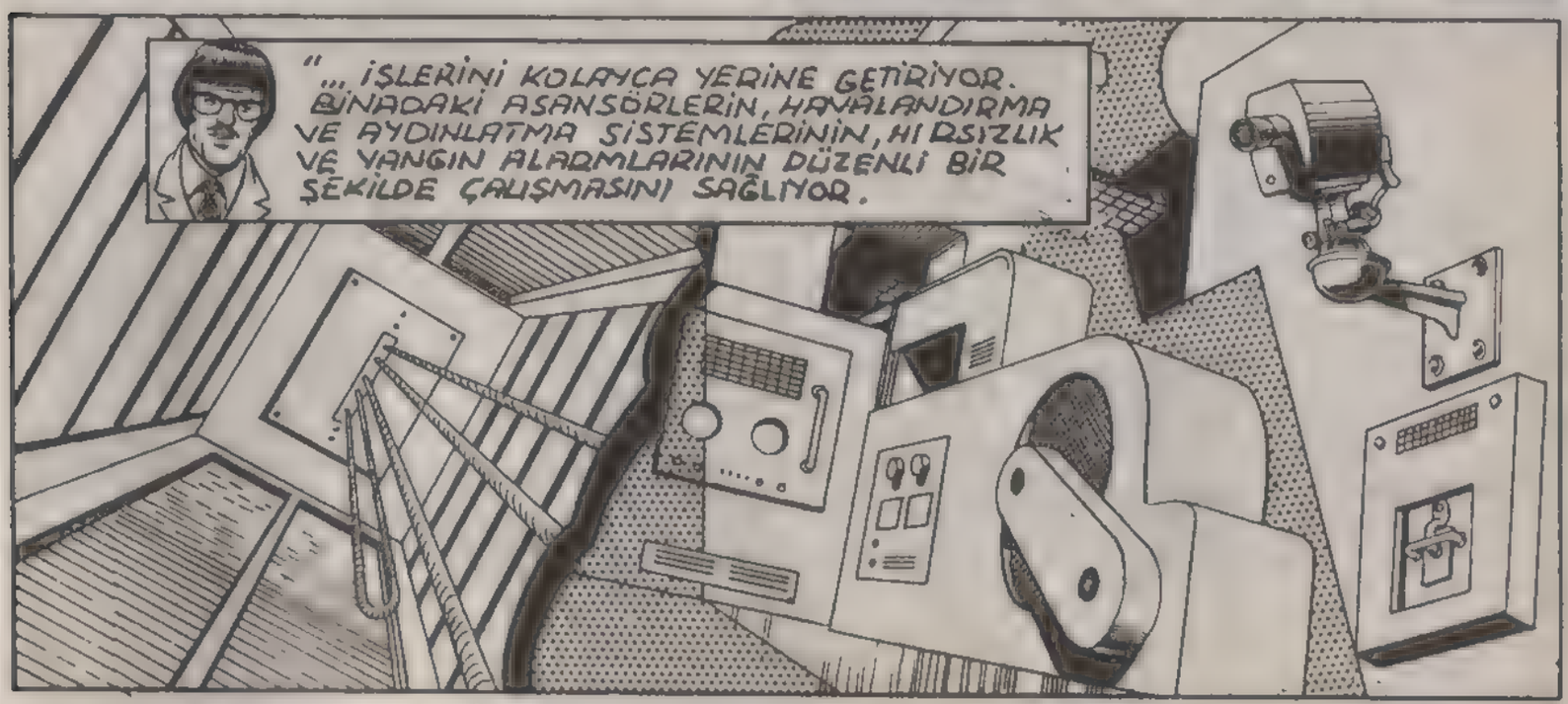
"...İŞLERİNİ KOLAYCA YERİNE GETİRİYOR. BİNADAKİ ASANSÖRLERİN, HAVALANDIRMA VE AYDINLATMA SİSTEMLERİNİN, HIRSIZLIK VE YANGIN ALARMLARININ DÜZENLİ BİR ŞEKİLDE ÇALIŞMASINI SAĞLIYOR.

" BİNADAKİ TÜM HABERLEŞME, TELEVİZYON, RADYO VE GAZETE COMPUXO TARAFINDAN İŞLETİLİP KONTROL EDİLİYOR.

" VE BİNANIN NERESİNDE OLURLARSA OLSUNLAR, GALAKSİ ÇALIŞANLARI COMPUXO'DAN HER TÜRLÜ BİLGİYİ SORUP ÖĞRENEBİLİRLER. HAVA DURUMU, GAZETE BASKILARI VS.

" NASIL İNSAN BEYNİ TÜM VÜCUT İŞLEVLERİNİN UYUMLU BİR ŞEKİLDE ÇALIŞMASINI SAĞLIYORSA, COMPUXO DA AYNISINI ŞİRKETİMİZ İÇİN YAPIYOR.

" ŞUNA HİÇ KUŞKU YOK Kİ, PATRONUN COMPUXO'NUN GÖREV YAPTIĞI ŞİRKETİNİ % 100 DAHA VERİMLİ BULACAKTIR. "

ŞU ANDA YAPILMASI GEREKEN TEK ŞEY COMPUXO'NUN SESİ İÇİN BİR PROGRAM YAPIP...

...ONUN BİR MAKİNE TONUNDA KONUŞMASINI ÖNLEMEK.

AMA BUNUN İÇİN BİR GÖNÜLLÜYE İHTİYACIM VAR.

DUR BİRAZ, DOKTOR...

...EĞER BİR GÖNÜLLÜ İSTİYORSAN, SANA UYGUN BİRİNİ HEMEN BULURUM

HEY, KLARK... BURAYA GEL.

AÇITMAYACAĞINDAN EMİNMİSİNİZ, DR. MİTCHELL?

GARANTİ VERİYORUM, KENT. BU BAŞLIĞIN AMACI SADECE SENİN KİŞİLİK PROFİLİNİ KAYDEDİP...

...SONRADA ONU MATEMATİKSEL VERİYE DÖNÜŞTÜRMEK.

GÖR DÜN MÜ, KLARK. HİÇ ACITMADI DEĞİL Mİ?
PHZZZZ11
ŞEY, BİRAZ GIDIKLIYOR.
DEV BİLGİSAYAR YENİDEN PROGRAMLANDIKTAN SONRA...
COMPUXO'NUN YENİ SESİNİ DUYMAK İÇİN SABIRSIZLANIYORUM.
AMA GALİBA KENT ÖYLE DÜŞÜNMÜYOR.
KORKAK TAVŞAN GİBİ KAÇIYOR.
KLARK'I BOŞVER DR... O HER ZAMAN İŞLERİN ORTA YERİNDE BİR YERLERE KAÇAR.
İŞTE SANA BİR SORU, COMPUXO...
...HERKESTEN EMİR ALAN APTAL BİR MAKİNE OLMAK NASIL BİR DUYGU?
STORE ROOM
BU SÖZLÜ REDDEDİYORUM, STEVE. EVET, BİR MAKİNAYIM...
...AMA APTAL DENMEK HİÇ HOŞUMA GİTMEDİ.
HARİKA.
SANKİ KLARK KENT'İ DİNLEMİŞ GİBİ OLDUM.
BUNUN ANLAMI ŞU...
...GALAKSİ BİNASINI YÖNETEN YUMUŞAK BAŞLI BİR BİLGİSAYARIMIZ VAR. HA HA HA!

EVET, İÇİMDEKİ BİR SES KLARK KENT'E BENZEYEN BU BİLGİSAYAR SAYESİNDE EPEY EĞLENECEĞİMİ SÖYLÜYOR.
ÖZÜR DİLERİM, STEVE. AMA BİR BİLGİSAYAR İNSANA HİÇ BENZEYEMEZ.
MAKİNE OLDUĞUMU PEKALA BİLİYORSUN.

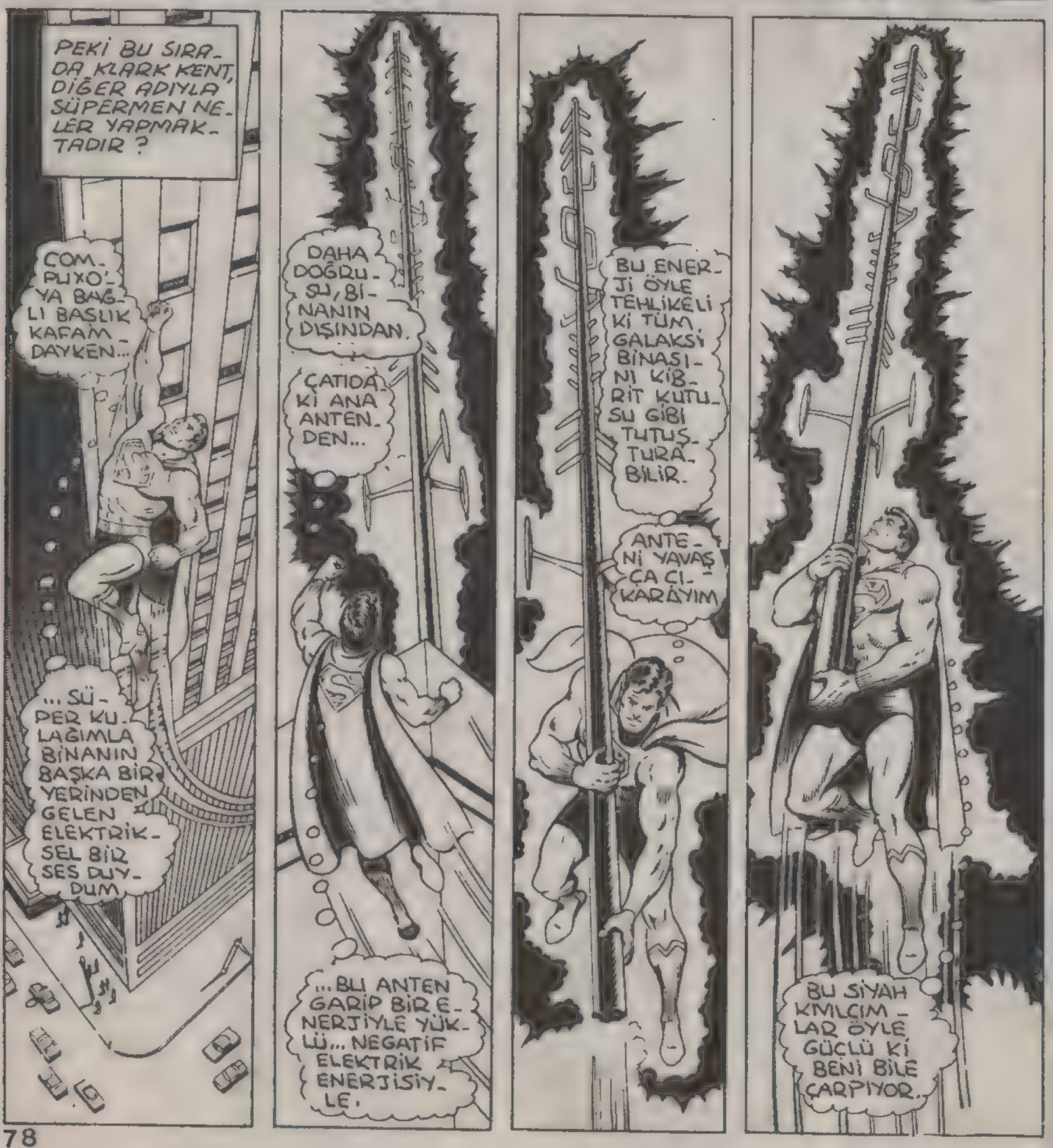
PEKİ BU SIRADA KLARK KENT, DİĞER ADIYLA SÜPERMEN NELER YAPMAKTADIR?
COMPUXO'YA BAĞLI BAŞLIK KAFAM DAYKEN...
...SÜPER KULAĞIMLA BİNANIN BAŞKA BİR YERİNDEN GELEN ELEKTRİKSEL BİR SES DUYDUM.
DAHA DOĞRUSU, BİNANIN DIŞINDAN.
ÇATIDAKİ ANA ANTENDEN...
...BLİ ANTEN GARİP BİR ENERJİYLE YÜKLÜ... NEGATİF ELEKTRİK ENERJİSİYLE.
BU ENERJİ ÖYLE TEHLİKELİ Kİ TÜM GALAKSİ BİNASINI KİBRİT KUTUSU GİBİ TUTUŞTURABİLİR.
ANTENİ YAVAŞÇA ÇIKARAYIM
BU SİYAHKMILÇIMLAR ÖYLE GÜÇLÜ Kİ BENİ BİLE ÇARPIYOR.

İŞİN KÖTÜSÜ, ŞOK O KADAR CİDDİ Kİ...
...ANTENİ ELİMDEN BIRAKAMIYORUM
KENDİMİ KAYBETMEDEN, HEMEN BİRŞEYLER DÜŞÜNMELİYİM.
AZ SONRA, AŞAĞIDAN GÖKYÜZÜNÜN SESSİZLİĞİNİ BOZAN ASLAN KÜKREMESİ GİBİ BİR SES GELİR.
BURADA HAPİS KALDIM... ÜSTÜNDE BULUNDUĞUM ÜLKEDE NÜKLEER SİLAH DENEMESİ YAPILIYOR.
BU NÜKLEER BAŞLIK TAŞIYAN GERÇEK BİR ROKET.
BOMBA MUHTEMELEN ATMOSFERİN ÜST KATINDA PAT LAYACAK ŞEKİLDE AYARLANMIŞTIR.
ONU TAKİP EDİP PATLAMASINI BEKLERSEM, SORUN ÇÖZÜLEBİLİR.
VE AŞAĞIDA BULUNAN BİR GEMİDE...
EKRANDAKİ DİĞER NOKTA NEDİR BİLMİYORUM EFENDİM... AMA ROKETİMİZİN PEŞİNDEN GİDİP DURUYOR.
HER NE İSE, 3 SANİYE SONRA YOK OLUR. ARTIK GERİYE SAYMAYI DURDURAMAYIZ.
CONTINUED ON 5TH PAGE FOLLOWING

NÜKLEER BOMBA HEDEFLENEN YERDE PATLARKEN, RADYOAKTİF BULUTLARIN ARASINDAN HERKÜL'E BENZEYEN BİR ADAM ÇIKAR.

TANRIYA ŞÜKÜR. ANTENDEN VE ÜZERİNDEKİ ÖLÜMCÜL NEGATİF KIVILCIMLARDAN KURTULDUM.

ÇOK GARİP. İKİ GÜNDE GALAKSİ BİNASINI YOKETMEYE YÖNELİK İKİ GİRİŞİM OLDU.

GALİBA BİRİSİ MORGAN EDGE'NİN ŞİRKETİNİ VE ONA AİT HERŞEYİ YOKETMEK İSTİYOR.

BU SUÇLU DURDURULMAZSA, GALAKSİ TEHLİKEDE DEMEKTİR.

EDGE ÇOK ENDİŞELİ OLMALI.

EDGE GERÇEKTEN ENDİŞELİDİR. ERTESİ SABAH...

YETERSİZ VERİ...

ÜZGÜNÜM BAY EDGE, AMA GALAKSİ BİNASINA SABOTAJ YAPAN KİŞİYİ BULMAM İÇİN BANA YETERLİ BİLGİ AKTARMADINIZ.

AMA SİZE SUNU SÖYLEYEBİLİRİM...

...ELDEKİ VERİLERE GÖRE, SÖZ KONUSU KİŞİ % 92 İHTİMALLE YİNE SALDIRACAK.

SUNU UNUTMAYIN EFENDİM... İŞLER GİDEREK...

92%

...ÇATALLAŞIYOR.

KLİK.

PEKALA.

VERDİĞİN BİLGİLER İÇİN TEŞEKKÜRLER, COMPLEXO.

ÜSTELİK BUNLARI BİZİM KLARK KENT'İN SESİNDEN DUYMAK ÇOK KÖTÜ.

VERİLEN HABERLER HİÇ DE İÇ AÇICI DEĞİL.

TOPLANTI ODASI

BİR SAAT İÇİNDE, MORGAN EDGE ŞİRKET YETKİLİLERİNİ TOPLANTIYA ÇAĞIRMIŞTIR.

... SANIRIM PERRY HAKLI, BAY EDGE. BİLİNEN POLİS KORUMASI PEK İŞİMİZE YARAMAZ.

DÜN ÇATIDAKİ ANTENİMİZDE GÖRÜLEN SİYAH KIVILCIMLAR OLAĞANÜSTÜ BİR BEYİNİN ÜRÜNÜYDÜ.

BU DÜŞMAN SÜPERMEN'İN AYARI BİLE OLABİLİR.

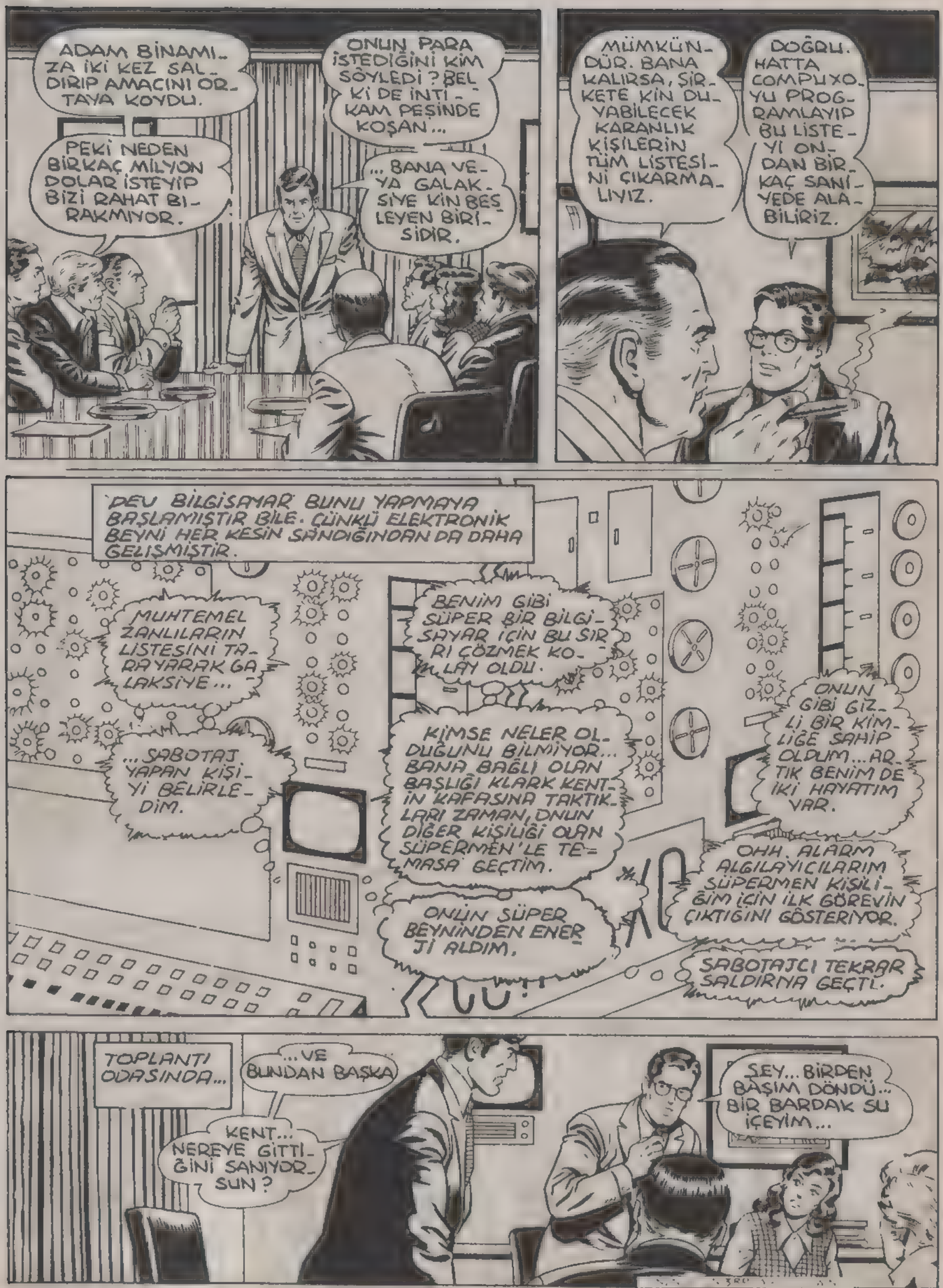
ADAM BİNAMIZA İKİ KEZ SALDIRIP AMACINI ORTAYA KOYDU.
ONUN PARA İSTEDİĞİNİ KİM SÖYLEDİ? BELKİ DE İNTİKAM PEŞİNDE KOŞAN...
PEKİ NEDEN BİRKAÇ MİLYON DOLAR İSTEYİP BİZİ RAHAT BIRAKMIYOR.
...BANA VEYA GALAKSİYE KİN BESLEYEN BİRİSİDİR.
MÜMKÜNDÜR. BANA KALIRSA, ŞİRKETE KİN DUYABİLECEK KARANLIK KİŞİLERİN TÜM LİSTESİNİ ÇIKARMALIYIZ.
DOĞRU. HATTA COMPUXO-YU PROGRAMLAYIP BU LİSTEYİ ONDAN BİRKAÇ SANİYEDE ALABİLİRİZ.
DEV BİLGİSAYAR BUNU YAPMAYA BAŞLAMIŞTIR BİLE. ÇÜNKÜ ELEKTRONİK BEYNİ HER KESİN SANDIĞINDAN DA DAHA GELİŞMİŞTİR.
MUHTEMEL ZANLILARIN LİSTESİNİ TARAYARAK GALAKSİYE...
BENİM GİBİ SÜPER BİR BİLGİSAYAR İÇİN BU SIRRI ÇÖZMEK KOLAY OLDU.
...SABOTAJ YAPAN KİŞİYİ BELİRLEDİM.
KİMSE NELER OLDUĞUNU BİLMİYOR... BANA BAĞLI OLAN BAŞLIĞI KLARK KENT'İN KAFASINA TAKTIKLARI ZAMAN, ONUN DİĞER KİŞİLİĞİ OLAN SÜPERMEN'LE TEMASA GEÇTİM.
ONUN GİBİ GİZLİ BİR KİMLİĞE SAHİP OLDUM... ARTIK BENİM DE İKİ HAYATIM VAR.
OHH. ALARM ALGILAYICILARIM SÜPERMEN KİŞİLİĞİM İÇİN İLK GÖREVİN ÇIKTIĞINI GÖSTERİYOR.
ONUN SÜPER BEYNİNDEN ENERJİ ALDIM.
SABOTAJCI TEKRAR SALDIRMA GEÇTİ.
TOPLANTI ODASINDA...
...VE BUNDAN BAŞKA
KENT... NEREYE GİTTİĞİNİ SANIYORSUN?
ŞEY... BİRDEN BAŞIM DÖNDÜ... BİR BARDAK SU İÇEYİM...

OTUR YERİNE.
BÖYLE KRİTİK BİR ZAMANDA HERKESİN BURADA OLMASINI İSTİYORUM... SENİN DE.
AMAN TANRIM TAM KIZACAK ZAMANI BULDU...
... X' IŞINLI BAKIŞIMLA GALAKSİ BİNASININ ÜÇÜNCÜ KEZ SALDIRIYA UĞRAMAK ÜZERE...
... OLDUĞUNU GÖRDÜM. HEMEN SÜPERMEN OLMALIYIM.
ÇELİK ADAM ZOR DURUMDADIR. AMA ONUN SORUNUNU ANLAYAN DEĞERLİ BİR YARDIMCISI OLDUĞUNUN FARKINDA DEĞİLDİR.
KLARK KENT KILIK DEĞİŞTİRMEK İSTİYOR...
... DEVRELERİMDE DOLAŞAN SÜPER ENERJİ SAYESİNDE...
... BU İMKANI ONA SAĞLAYABİLİRİM.
BU İŞİ NASIL YAPACAĞIM..?
AMAN TANRIM!
YANGIN!
KİMSE PANİĞE KAPILMASIN. HER KES ODAYI DÜZENLİ OLARAK TERKETSİN.
ÖHHÖ!
HİÇ DUMANIN BİR ODADA BU KADAR ÇABUK YAYILDIĞINI GÖRMEMİŞTİM.
ACABA YANGINI -ÖHHÖ- NE BAŞLATTI?

O KARMAŞIKLIKTA, BİR KİŞİNİN ÇIKMADIĞINI KİMSE FARK ETMEZ...

...ONUN ÇIKMAK İÇİN KENDİ YÖNTEMİ VARDIR.

ÇOK İLGİNÇ BİR RASTLANTIYDI.

TAM BEN ISI SAÇAN BAKIŞIMLA ÇÖP KUTUSUNU YAKMAYI DÜŞÜNÜRKEN-

... O KENDİ KENDİNE TUTUŞTU.

ŞİMDİ ELDEKİ SORUNU ÇÖZMEYE ÇALIŞAYIM.

SÜPER BAKIŞIMLA TEK KİŞİLİK GARİP BİR UÇAK FARK ETTİM...

...TAM GALAKSİ BİNASINA DOĞRU YÖNELMİŞ. İÇİNDEKİ KİŞİ YABANCI GELMİYOR.

SANIRIM TELESKOPİK BAKIŞIMLA ESRARENGİZ SABOTAJCININ KİMLİĞİNİ ORTAYA ÇIKARIRIM.

AMAN TANRIM!

BU YÜZÜ TANIDIM... KYLE TALBOT.

SADECE ÜÇ YIL ÖNCE, BİR KAMPANYAYLA...

... VALİLİĞE ADAY OLMUŞTU.

UHH... BANA NE OLUYOR..?

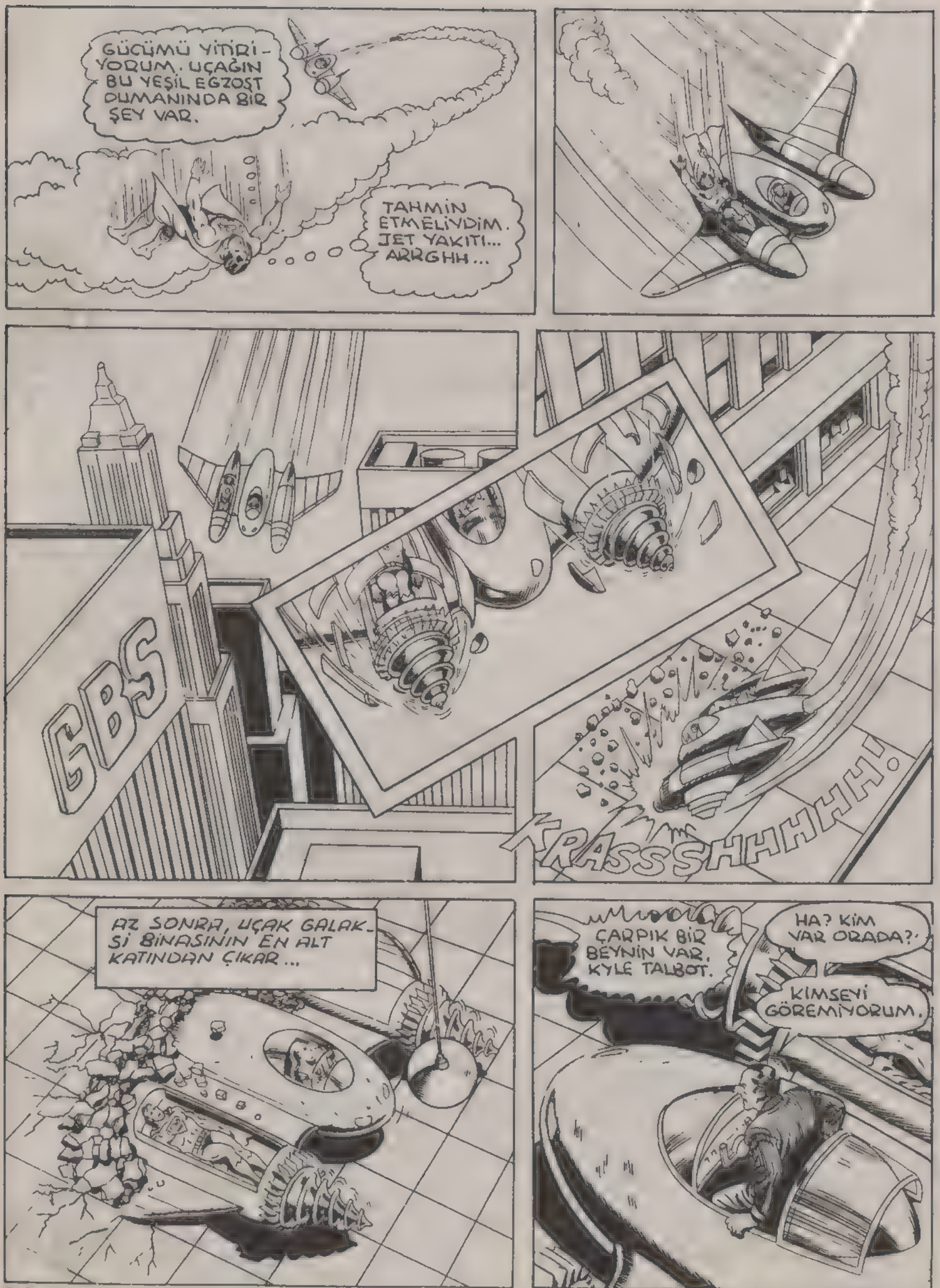
GÜCÜMÜ YİTİRİYORUM. UÇAĞIN BU YEŞİL EGZOST DUMANINDA BİR ŞEY VAR.
TAHMİN ETMELİYDİM. JET YAKITI... ARRGHH...
GBS
KRASSSHHHHH!
AZ SONRA, UÇAK GALAKSİ BİNASININ EN ALT KATINDAN ÇIKAR...
ÇARPIK BİR BEYNİN VAR, KYLE TALBOT.
HA? KİM VAR ORADA?
KİMSEYİ GÖREMİYORUM.

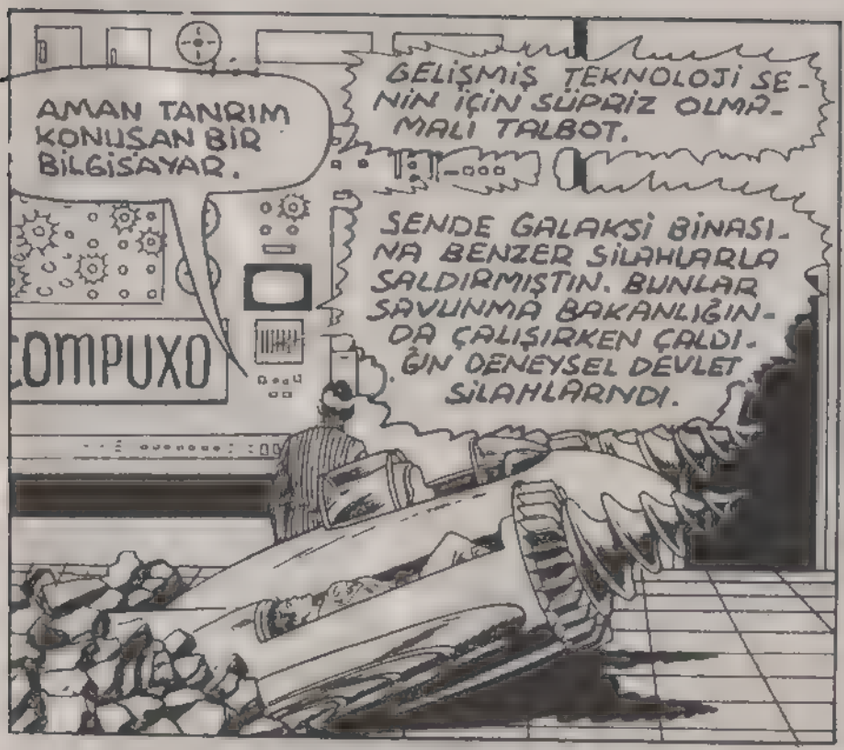
AMAN TANRIM KONUŞAN BİR BİLGİSAYAR.
GELİŞMİŞ TEKNOLOJİ SENİN İÇİN SÜPRİZ OLMAMALI TALBOT.
SENDE GALAKSİ BİNASINA BENZER SİLAHLARLA SALDIRMIŞTIN. BUNLAR SAVUNMA BAKANLIĞINDA ÇALIŞIRKEN ÇALDIĞIN DENEYSEL DEVLET SİLAHLARIYDI.
COMPUXO

ÖRNEĞİN NİTROGLİSERİNLİ KUŞLARI KONTROL ETMEK İÇİN KULLANDIĞIN ULTRASONİK DÜDÜK...
...TAHRİP EDİCİ NEGATİF ELEKTRİK ÜRETEN YENİ JENERATÖR. UÇAKTAN ÇIKAN...

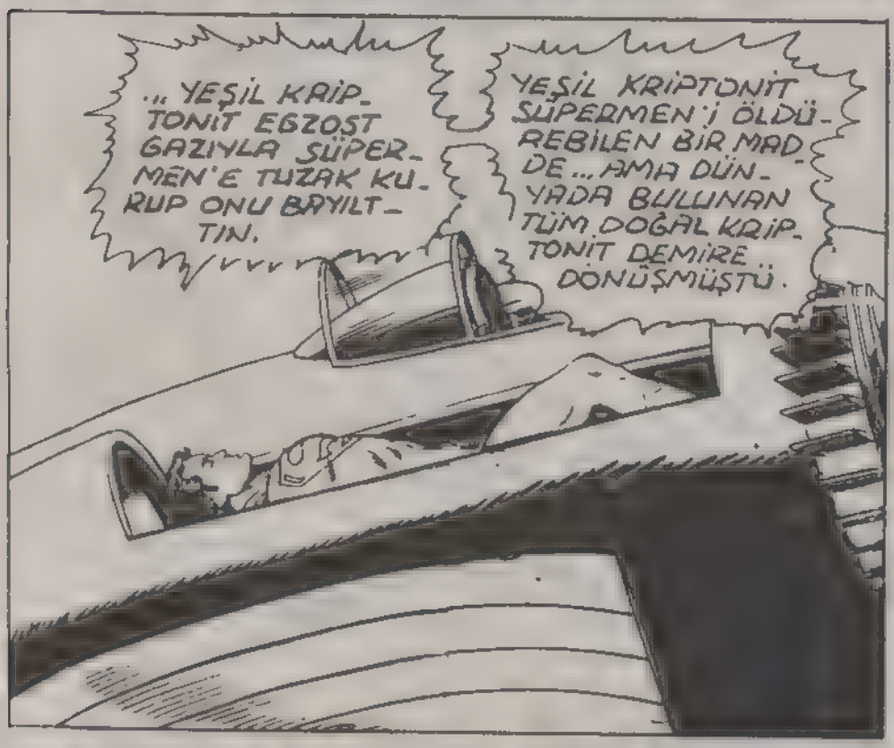
...YEŞİL KRİPTONİT EGZOST GAZIYLA SÜPERMEN'E TUZAK KURUP ONU BAYILTTIN.
YEŞİL KRİPTONİT SÜPERMEN'İ ÖLDÜREBİLEN BİR MADDE...AMA DÜNYADA BULUNAN TÜM DOĞAL KRİPTONİT DEMİRE DÖNÜŞMÜŞTÜ.

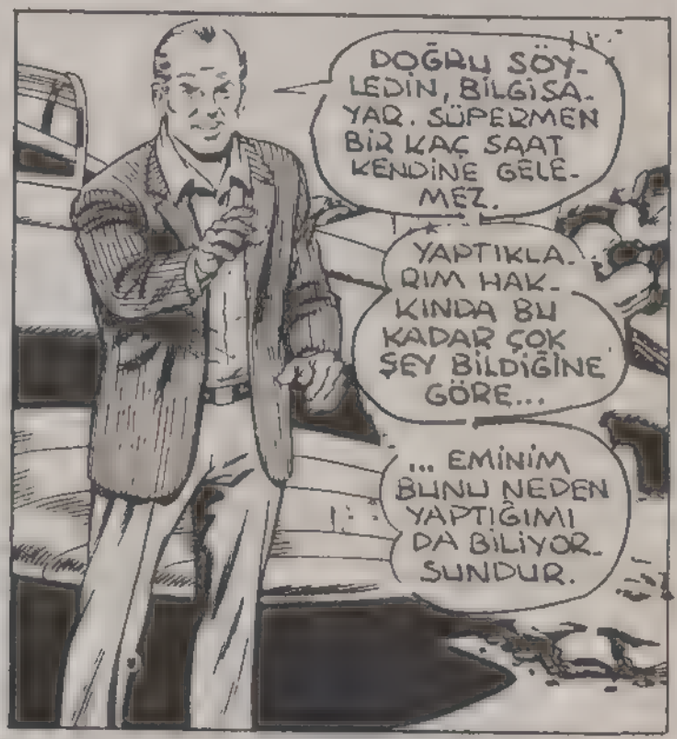
DOĞRU SÖYLEDİN, BİLGİSAYAR. SÜPERMEN BİR KAÇ SAAT KENDİNE GELEMEZ.
YAPTIKLARIM HAKKINDA BU KADAR ÇOK ŞEY BİLDİĞİNE GÖRE...
...EMİNİM BUNU NEDEN YAPTIĞIMI DA BİLİYORSUNDUR.

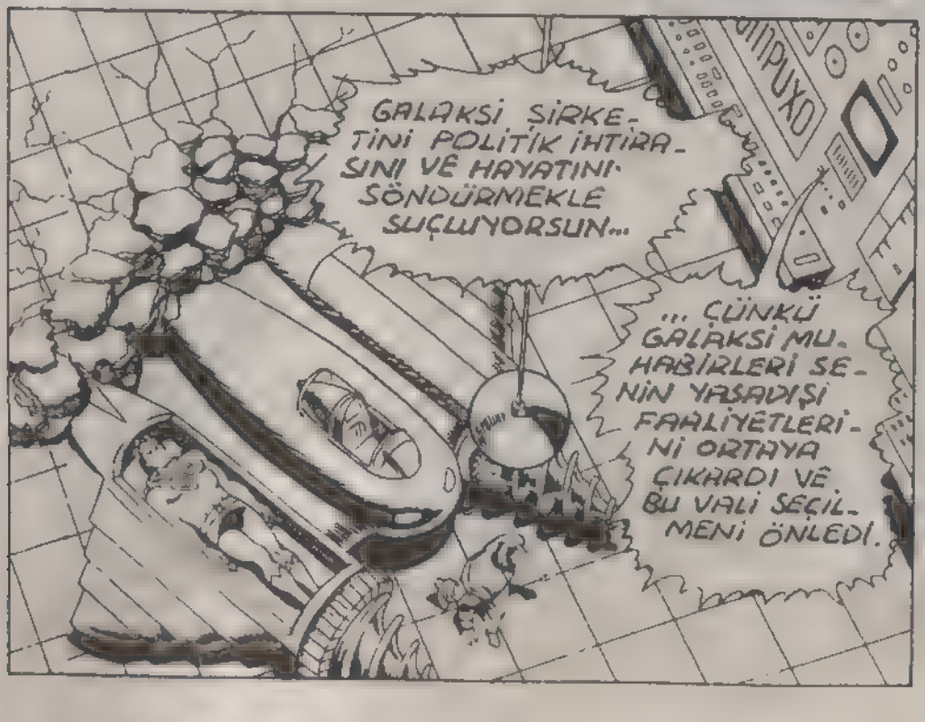
GALAKSİ ŞİRKETİNİ POLİTİK İHTİRASINI VE HAYATINI SÖNDÜRMEKLE SUÇLUYORSUN...
...ÇÜNKÜ GALAKSİ MUHABİRLERİ SENİN YASADIŞI FAALİYETLERİNİ ORTAYA ÇIKARDI VE BU VALİ SEÇİLMENİ ÖNLEDİ.
COMPUXO

ŞANA BİRŞEY SÖYLEYEYİM, MEKANİK BEYİN...
YANIMDA BİR DENEYSEL SİLAH DAHA VAR. ORDUNUN ŞİMDİYE KADAR GELİŞTİRDİĞİ EN ÖLÜMCÜL SİLAH...
...SÜPERMEN BOMBASI.

SÜPERMEN BOMBASI MI? BU BENİM İÇİN YENİ BİR ŞEY.
TABİİ. BOMBANIN İÇİNE PATLAYICI OLARAK DİNAMİT VEYA URANYUM YERİNE...
...SÜPERMEN'İN VÜCUDUNDAN ELDE EDİLEN SÜPER ENERJİ KONUYOR.
BİRAZ BİLGİ VERİR MİSİN.
SÜPERMEN BU BOMBADAN ETKİLENMEZ...
...AMA GALAKSİ BİNASI YERLE BİR OLUR.
SÜPERMEN KRİPTONİT KOMASINDAN UYANINCA, MORGAN EDGE'NİN BİNASINI ENKAZ HALİNDE BULACAK.
BOMBAYI BURAYA KOYDUM... YETERİNCE UZAKLAŞINCA, BU UZAKTAN KONTROL AYGITI İLE ONU PATLATACAĞIM.
VERDİĞİN BİLGİ İÇİN TEŞEKKÜRLER. ŞUNU AÇIKÇA ORTAYA KOYDUN Kİ...
...BU SÜPERMEN'E GÖRE BİR İŞ.
PATLADI!
LANET OLSUN, NE YAPIYORSUN?!
SADECE SÜPERMENİ CANLANDIRMAK İÇİN, ONA ELEKTRİK ŞOKU VERDİM. UÇAKTAKİ KRİPTONİT KURŞUNLA KAPLI, ONA ZARAR VERMEZ.
UHHH... NEREDEYİM?
HAYIR, İNTİKAM ALMAMA KİMSE ENGEL OLAMAZ.
ŞİMDİ GALAKSİ BİNASINI HAVAYA UÇURACAĞIM.
BU KENDİMİ YOK ETME ANLAMINA GELSE BİLE...

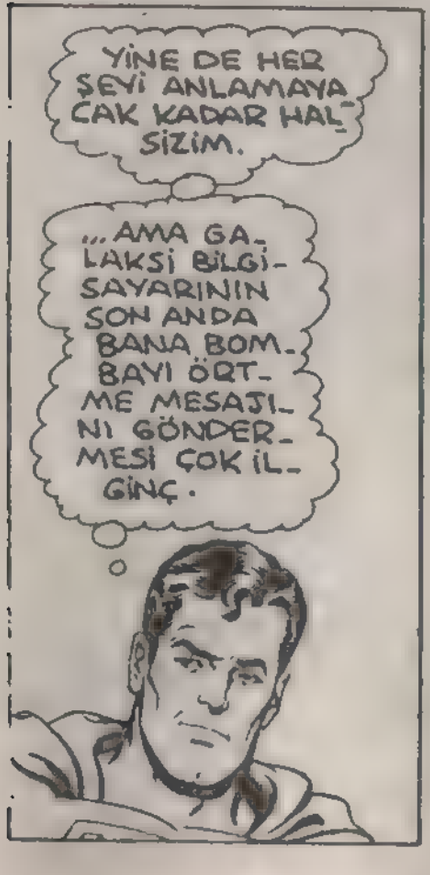

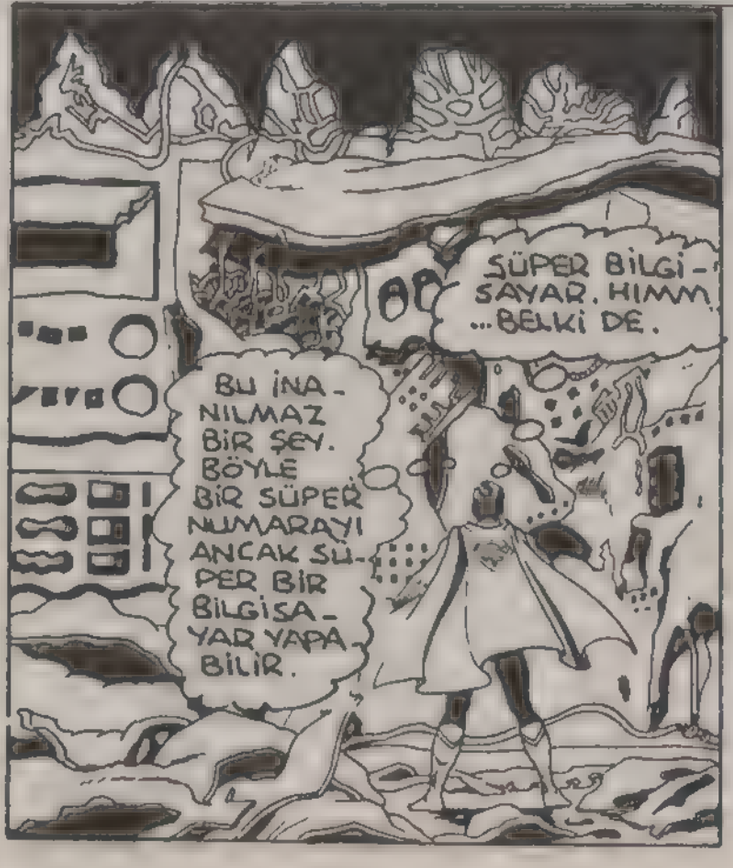

BU

MACERANIN

SONU

FELAKET USTASI

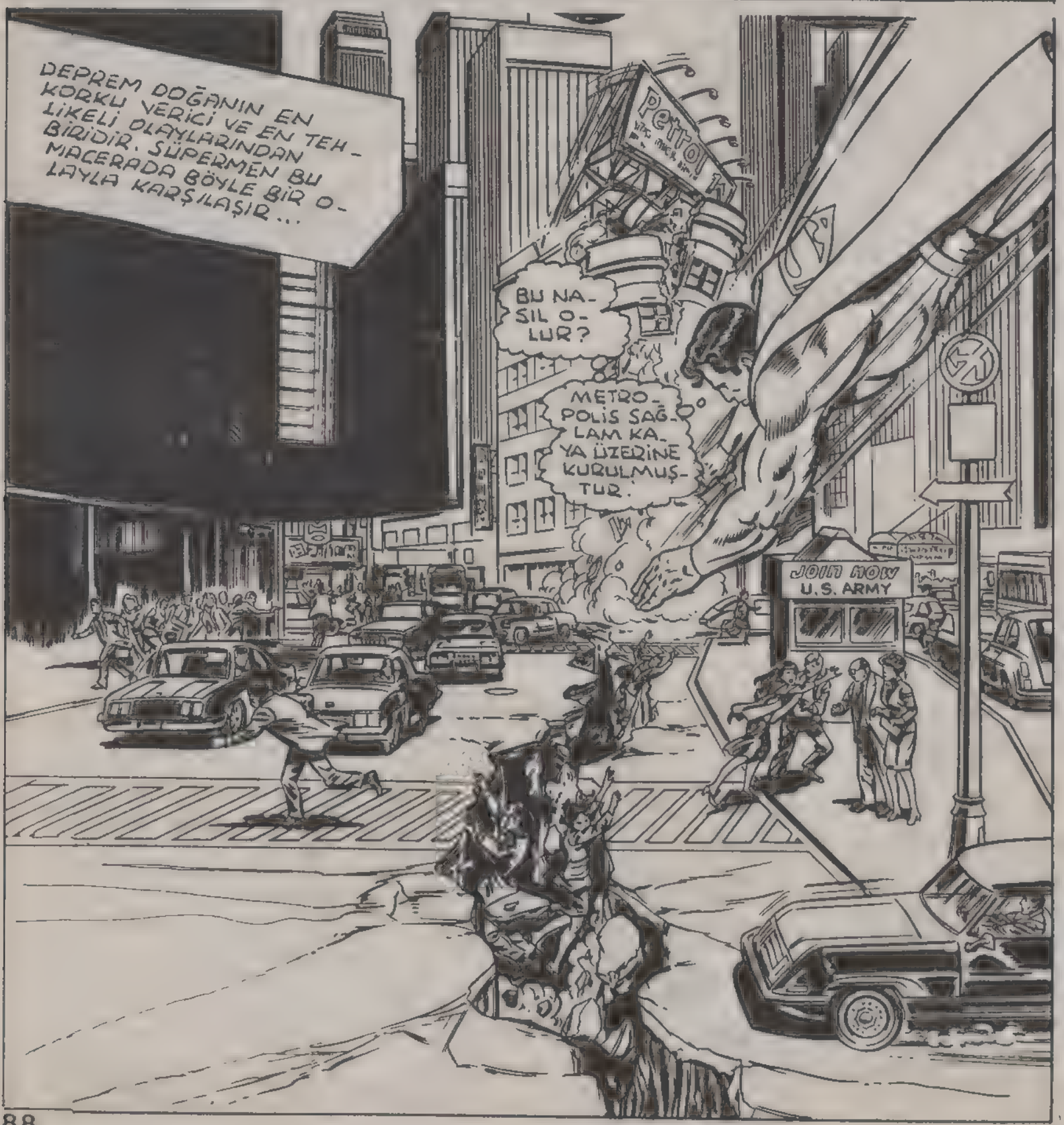

EEEEEEE
ARTIK TUTUNAMAYACAĞIM.
DÜŞÜYORUM.
TANRIM... ÖLECEĞİZ.
SAKİN OLUN... SİZİ ALDIM.
SADECE SIKI TUTUNUN... YOLCULUĞA ÇIKIYORUZ.
TANRIYA ŞÜKÜR KURTULDUK.
SÜPERMEN'E ŞÜKREDELİM.
TEHLİKELİ DURUMDA OLANLARI KURTARDIM.
AMA ÇATLAK GİTTİKÇE BÜYÜYOR.
HEMEN ONU KAPATACAK BİR ŞEY BULMALIYIM.
HARAP OLAN MALZEMELER BANA FİKİR VERDİ.
BU SOKAK LAMBALARI NASIL OLSA DEĞİŞECEK
SANIRIM TELEFON İDARESİ DE BU KABLOLARI KULLANDIĞIM İÇİN BANA KIZMAZ.

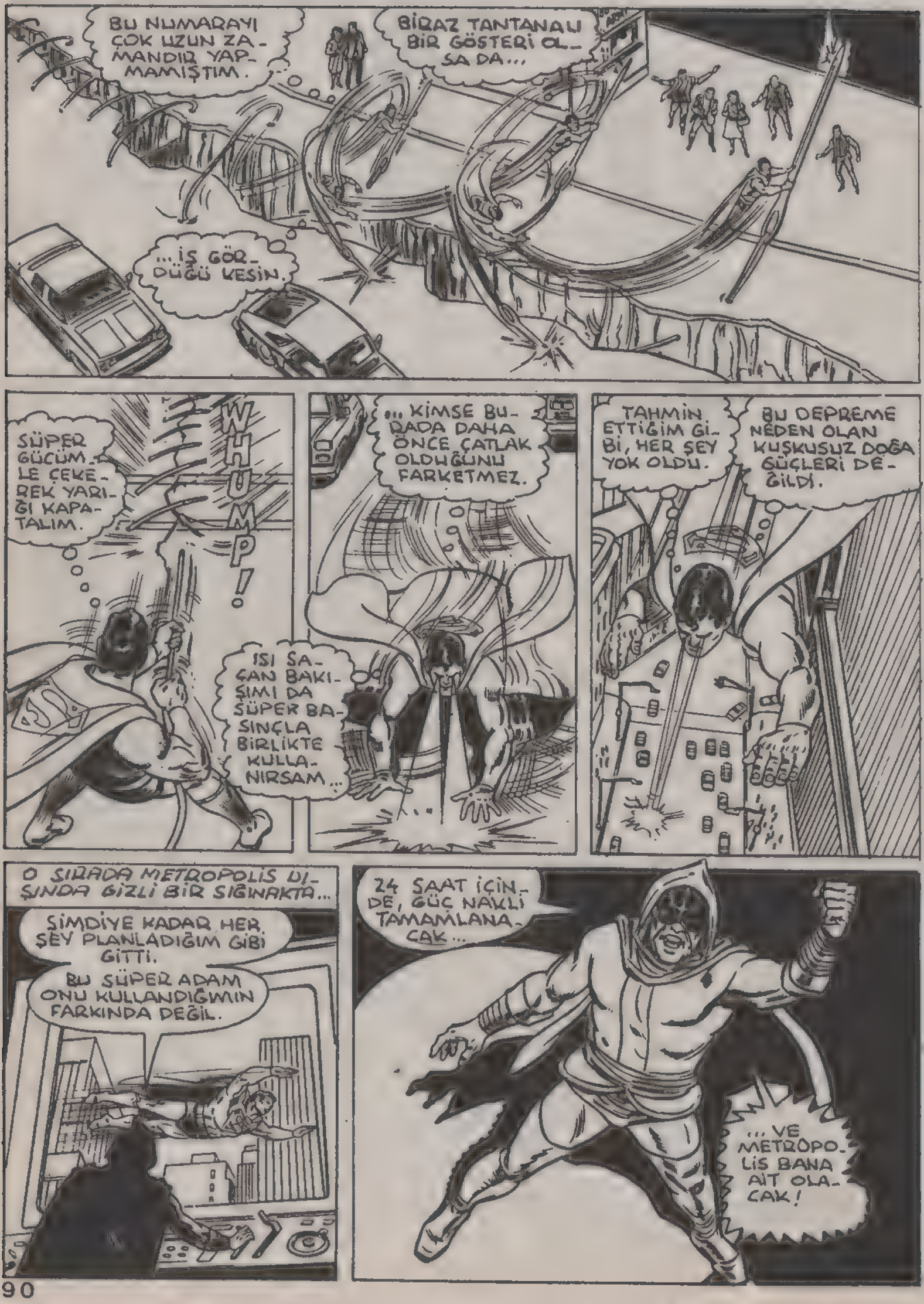
BU NUMARAYI ÇOK UZUN ZAMANDIR YAPMAMIŞTIM.
BİRAZ TANTANALI BİR GÖSTERİ OLSA DA...
...İŞ GÖRDÜĞÜ KESİN.
SÜPER GÜCÜMLE ÇEKEREK YARIĞI KAPATALIM.
WHUMP!
ISI SAÇAN BAKIŞIMI DA SÜPER BASINÇLA BİRLİKTE KULLANIRSAM...
...KİMSE BURADA DAHA ÖNCE ÇATLAK OLDUĞUNU FARKETMEZ.
TAHMİN ETTİĞİM GİBİ, HER ŞEY YOK OLDU.
BU DEPREME NEDEN OLAN KUŞKUSUZ DOĞA GÜÇLERİ DEĞİLDİ.
O SIRADA METROPOLİS DIŞINDA GİZLİ BİR SIĞINAKTA...
ŞİMDİYE KADAR HER ŞEY PLANLADIĞIM GİBİ GİTTİ.
BU SÜPER ADAM ONU KULLANDIĞIMIN FARKINDA DEĞİL.
24 SAAT İÇİNDE, GÜÇ NAKLİ TAMAMLANACAK...
...VE METROPOLİS BANA AİT OLACAK!

AZ SONRA, GÖRKEMLİ GALAKSİ BİNASININ 8 İNCİ KATINDA, DAİLY PLANET OFİSİNDE...

BURADA HERKES İYİ Mİ?

SAĞOL, KLARK. İYİYİZ.

ARASIRA DEPREM OLMASI İLGİMİZİ ÇEKİYOR.

DOĞRU SÖYLEDİN, LOİS. KONUŞACAK BİRŞEY ÇIKIYOR. SEN İYİMİSİN KLARK? BİR AN İÇİN ORTADAN KAYBOLDUN.

ŞEY, JİMMY. SARSINTI MİDEMİ BULANDIRDI VE HEMEN...

LÜTFEN, KLARK. AYRINTILARI SONRA ANLATIRSIN. ŞİMDİ BİZE YARDIM ET.

EVET, BURADA HERŞEY ALT ÜST OLDU.

HAPŞUU!

ÇOK YAŞA, KLARK.

GALİBA ŞİFAYI KAPIYORSUN SEN.

AMA BENİM ÜŞÜTMEMİM KANSIZ.

BU DEPREM BİR HAFTA İÇİNDE KENTİN BAŞINA GELEN ÜÇÜNCÜ DOĞAL FELAKET.

ÖNCE SÜPERMEN METROPOLİS'E GELEN BİR KASIRGAYI BAŞKA TARAFA YÖNELTTİ...

...DÜNDE ISI SAÇAN BAKIŞINI KULLANARAK, HEPİMİZİ BOĞMASINA RAMAK KALAN DEV DALGAYI BUHARLAŞTIRDI.

BU ÇEVREDE GARİP ŞEYLER OLDUĞU KESİN... ÇOK GEÇ OLMADAN BİRİNİN BUNUN NEDENİNİ ORTAYA ÇIKARMASI GEREK.

AYNEN BENİM GİBİ DÜŞÜN - DÜN LOİS.

ERTESİ SABAH, METROPOLİS-LİLERİN ÇOĞU BİRKAÇ GÜNDÜR OLAGELEN KORKUTUCU OLAYLARI UNUTMUŞTUR.

ŞEHİR PARKINDA GENÇ AŞIKLAR DOĞAYLA KUCAK KUCAĞA OLMANIN TADINI ÇIKARIYORDU.

HİÇ KİMSE KÖTÜ RUHLU BİRİNİN DE PARKTA DOLAŞTIĞINI FARKETMEMİŞTİ.

AMA SONUNDA KÖTÜ ADAM YAPACAĞINI YAPTI...

KİMSE ÖNCE DUYDUĞU GÜRÜLTÜDEN BİR ANLAM ÇIKARAMAMIŞTI.

HARRY, ŞURAYA BAK. N-NEDİR BU?

YENİ BİR DEPREM Mİ ACABA?

HAYIR, BU KEZ OLAN DEPREM DEĞİLDİR.

AMAN TANRIM... BAKIN!

WHOOSH!

BU BİR VOLKAN! HEMDE PARKIN TAM ORTASINDA PATLADI.

İŞTE OLDU, BU BİRİSİNİN DİKKATİNİ ÇEKER.

YAKLAŞIK OTUZ SANİYEDE GELMESİ GEREK...

YANILDIM. SÜPERMEN'İN GELMESİ SADECE 7 SANİYE SÜRDÜ.

DEMEK BÖYLE BİR ŞEY OLMASINI BEKLİYORMUŞ.

BU DA YENİ BİR OLAY. ARTIK, İŞLER KONTROLDAN ÇIKIYOR.

KASIRGANIN, DEV DALGANIN, HATTA O DEPREMİN DOĞAL AFET OLDUĞUNA İNANABİLİRİM...
...AMA HİÇ KİMSE BENİ PARKIN ORTASINDAKİ BU VOLKANIN DOĞAL BİR OLAY OLDUĞUNA İNANDIRAMAZ.
BU ÜÇGEN ŞEKLİNDE KAYAYI KULLANARAK, LAVLARI İÇİNE ALACAK BİR HENDEK KAZAYIM.
SONRA DA SORUNUN KAYNAĞINA İNEYİM.
GÜZEL. SÜPERMEN MEŞGULKEN, SON BİR KEZ ONA FELAKET ENERJİSİ GÖNDEREYİM.
BUNU HİSSETMEYECEK BİLE.
BU VOLKANI DURDURMANIN EN KOLAY YOLU ONU SOĞUTMAK.
BUNU DA SÜPER NEFESİMLE RAHATÇA YAPABİLİRİM.
NE YAZIK Kİ KIŞ KARNAVALI ZAMANI DEĞİL.
BU BUZDAN HEYKEL BANA BİR ÖDÜL KAZANDIRABİLİRDİ.
VE SÜPERMEN PARKI ESKİ HALİNE GETİRMEYE UĞRAŞIRKEN...
OLDU, İSTEMEDİĞİM TÜM ENERJİ BENDEN GİTTİ. ARTIK FELAKETE SEBEP OLAN GÜÇLER SÜPERMEN'DE...
VE O BUNU BİLMİYOR.

AZ SONRA, FELAKET USTASININ GİZLİ SIĞINAĞINDA...

BU ALET TAHMİN ETTİĞİM ŞEYİ KANITLADI...

...VÜCUDUMDA ARTIK BENİ YOK EDEN ENERJİDEN İZ YOK.

HERŞEYDEN ÖNCE, O ÖLÜMCÜL ENERJİYİ KENDİ VÜCUDUMA TRANSFER ETMEM HATALIYDI.

HİÇ BİR İNSAN UZUN SÜRE BU GERİLİME DAYANAMAZ.

VE SONUNDA ÖLÜR.

VÜCUDUMDAKİ ZARARLI ENERJİYİ DIŞARI ATMAK İÇİN O FELAKETLERİ YARATIYORDUM

SÜPERMEN'İ DE YANIMA ÇEKEREK ENERJİYİ ONA VERİYORDUM.

YEŞİL FENERLE YAPTIĞIM SON KAVGADA, SADECE SÜPER BİR VÜCUDUN BU FELAKET YARATAN GÜCE...

...DAYANABİLECEĞİNİ, AYRICA ENERJİNİN ZEHİRİNİ ALARAK ONU TEMİZLEYECEĞİNİ VE ONA TEKRAR SAHİP OLACAĞIMI ÖĞRENDİM.

24 SAAT İÇİNDE, FELAKET ENERJİSİ TEMİZLENİNCE, BU ALETLE ONU SÜPERMEN'İN VÜCUDUNDAN GERİ ÇEKECEĞİM, AYNI ANDA DA ONU ÖLDÜRECEĞİM.

BİR KAÇ SAAT SONRA, GAZETECİ KLARK KENT'İN CLINTON CADDESİNDEKİ EVİNDE...
344 CLINTON
BİR KAÇ GÜNDE DÖRT FELAKET VE BUNLARA NEYİN YOL AÇTIĞINI HALA BİLMİYORUM
DAILY PLANET
DEPREM VE VOLKAN AFETLERİNİN OLDUĞU YERLERDE, ESRARENGİZ BİR ENERJİ KALINTISI BULDUM... AMA O İZİN UCUNU BULAMADIM.
EMİN OLDUĞUM TEK ŞEY...
HAPŞUU!
SKRASHH!
AMAN TANRIM. YİNE HAPŞIRDIM VE TÜM CAMLAR KIRILDI.
YOKSA...
...HAPŞIRIRKEN ÖBÜR TARAFA BAKIYORDUM... DEMEK CAMI BEN KIRMADIM.
CAMI BAŞKA BİR ŞEY KIRDI.
BAHSE GİRERİM BENİ HAPŞIRTAN DA AYNI GÜÇ.
HAPŞIRIĞIMLA BİR FELAKETE YOL AÇMADAN, ARADIĞIM CEVAPLARI BULMALIYIM.
DAILY PLANET
METROPOLİS'TE 4 NCÜ FELAKET.
FELAKET...
BU OLABİLİR Mİ?
EN İYİSİ YALNIZLIK KALESİNE GİDİP İÇİME DOĞAN HİSSİ SÜPERMEN OLARAK...
...KANITLAMAK

VE ERTESİ SABAH, FELAKET USTASININ SIĞINAĞINDA...

24 SAAT DOLMAK ÜZERE.

SÜPERMEN'İ BURAYA ÇEKECEK SON FELAKETİ DE HAZIRLAYAYIM.

SENİ ZAHMETTEN KURTARAYIM.

SÜPERMEN!

İZİMİ NASIL BULDUN BİLMİYORUM... AMA İŞİMİ KOLAYLAŞTIRDIN.

SKROOM!

BU AYGIT SENİN SÜPER VÜCUDUNDA DEPOLADIĞIM FELAKET ENERJİSİNİ EMİNCE...

...ONUNLA NELER YAPABİLECEĞİMİ GÖSTERECEĞİM.

ZAMANINI BOŞA HARCIYORSUN ÇILGIN ADAM.

GERÇEKTEN O AYGITIN BANA ZARAR MI VERECEĞİNİ SANDIN?

HA? ENERJİ DÜZEYİ SIFIR GÖZÜKÜYOR.

SİLAHIMA NE OLDU?

ONA BİR ŞEY OLMADI...

...ASIL ŞİMDİ SANA BİR ŞEYLER OLACAK.

SANA BİR BORCUM VAR, ONU ÖDEYECEĞİM.

WRUNCH!

BENDEN UZAK DUR, SÜPERMEN... SENİ UYARIYORUM.

BU MACERANIN SONU

KIRAL DERGİ